MZDiM

Miejski Zarząd Dróg i Mostów w Jaworznie

ul. Krakowska 9 • 43-600 Jaworzno
tel. 32 614 23 00
fax 32 614 23 10

www.mzdim.jaworzno.pl
e-mail: sekretariat@mzdim.jaworzno.pl
REGON 240268900 • NIP 632-190-52-39

MZDiM.DI.7212.19.16.2015

Jaworzno, 9 kwietnia 2015 r.

Biuro Projektów Drogowych
Marcin Krzyżowski
ul. Kowali 67
43-430 Kowale

W związku z realizacją dokumentacji technicznej dla zadania "Przebudowa drogi gminnej ulicy 700-lecia w Jaworznie od skrzyżowania z ulicą Drabowe Bagno od posesji nr 10 wraz z budową oświetlenia i odwodnienia" w zakresie odwodnienia jezdni informuję, że w pasie drogowym należy zastosować:

1. rury PVC klasy S-SDR 34 (SN8),
2. średnicę kanalizacji przyjąć zgadnie z wyliczeniami wynikającymi z przyjętej zlewni,
3. wpusty uliczne (klasy D400 z uchylnym rusztem o wymiarach 400x600 mm),
4. studzienki wpustów ulicznych wykonać z PCV o średnicy wew. min 600 mm z osadnikami min 30 cm, pierścieniami odciążającymi i płytami betonowymi
5. na załomach zaprojektować studnie włazowe o średnicy min. 1000 mm (technologia PCV),
6. włazy do studni rewizyjnych klasy D400 (w jezdni) i B125 (w terenie zielonym - po za jezdnią) z pierścieniami odciążającymi i płytami betonowymi.

DYREKTOR
Miejskiego Zarządu Dróg i Mostów
w Jaworznie
Paweł Bednarek

Otrzymują:
2. Adresat,
3. a/a MZDiM.DI

MZDiM

Miejski Zarząd Dróg i Mostów w Jaworznie

ul. Krakowska 9 • 43-600 Jaworzno
tel. 32 614 23 00
fax 32 614 23 10

www.mzdim.jaworzno.pl
e-mail: sekretariat@mzdim.jaworzno.pl
REGON 240268900 • NIP 632-190-52-39

MZDiM.DI.7212.19.34.2015

Jaworzno, 15 września 2015 r.

Biuro Projektów Drogowych
Marcin Krzyżowski
ul. Kowali 67
43-430 Kowale

W odpowiedzi na pismo z 07 września 2015 r. w sprawie uzupełnienia warunków technicznych odwodnienia projektowanej przebudowy drogi gminnej ulicy 700-lecia w Jaworznie od skrzyżowania z ulicą Drabowe Bagno od posesji nr 10 wraz z budową oświetlenia i odwodnienia informuję, że tut. Zarząd Dróg wyraża zgodę na wpięcie się do kanalizacji deszczowej śr. 1200 mm poprzez istniejącą lub projektowaną studnię. W sprawie zastosowania w pasie drogowym studzienek inspekcyjnych z PP o śr. 600 mm i 425 mm MZDiM **warunkowo** wyraża zgodę na zastosowanie powyższych średnic jedynie w uzasadnionych przypadkach (wąski pas drogowy lub duże zagęszczenie sieci podziemnej). W pozostałych przypadkach należy odnieść się do wydanych warunków technicznych nr MZDiM.DI.7212.19.16.2015 z 09 kwietnia 2015 r.

II. Z-ca DYREKTORA
Miejskiego Zarządu Dróg i Mostów
w JAWORZNIE
Daniel Jach

Otrzymują:
1. Adresat,
2. a/a MZDiM.DI

MZDiM

Miejski Zarząd Dróg i Mostów w Jaworznie

ul. Krakowska 9 • 43-600 Jaworzno
tel. 32 614 23 00
fax 32 614 23 10

www.mzdim.jaworzno.pl
e-mail: sekretariat@mzdim.jaworzno.pl
REGON 240268900 • NIP 632-190-52-39

MZDiM.DI.7212.31.29.2015

Jaworzno, 07 września 2015 r.

Biuro Projektów Drogowych
Marcin Krzyżowski
ul. Jesienna 6
34-331 Świnna

Dotyczy: geometrii zadania: „Przebudowa drogi gminnej ul. 700-lecia w Jaworznie od skrzyżowania z ul. Drabowe Bagno do posesji nr 10 wraz z budową oświetlenia i odwodnienia."

W odpowiedzi na Państwa pismo złożone w Miejskim Zarządzie Dróg i Mostów w Jaworznie w sprawie uzgodnienia geometrii rozwiązania drogowego dla zadania „ Przebudowa drogi gminnej ul. 700-lecia w Jaworznie od skrzyżowania z ul. Drabowe Bagno do posesji nr 10 wraz z budową oświetlenia i odwodnienia" informuję, że pozytywnie opiniuję geometrię przedmiotowej drogi przedstawioną w dostarczonym rozwiązaniu sytuacyjnym.

II. Z-ca DYREKTORA
Miejskiego Zarządu Dróg i Mostów
w JAWORZNIE
Daniel Jach

Otrzymują:
1. Adresat
2. a/a

mpwik
Sp. z o. o. JAWORZNO

Jaworzno 2015-04-09

Biuro Projektów Drogowych
Marcin Krzyżowski
43-430 Kowale 9
ul. Kowali 67

TI/4616/2015

W nawiązaniu do pisma z dnia 03.04.2015 dotyczącego uzgodnienia planu zagospodarowania dla inwestycji pn.: „Przebudowa drogi gminnej ulicy 700-lecia w Jaworznie od skrzyżowania z ulicą Drabowe Bagno do posesji nr 10 wraz z budową oświetlenia i odwodnienia" informujemy, że uzgadniamy przedstawiony plan bez uwag oraz, że stan naszych urządzeń jest zgodny z planem.

Kierownik Działu
Techniczno-Inwestycyjnego
inż. Marcin Pedyński

WICEPREZES ZARZĄDU
D/S FINANSOWYCH
Rafał Łabaj

WICEPREZES
D/S TECHNICZNYCH
inż. Grzegorz Waligóra

Otrzymują:

1 x adresat + załącznik
1 x TI

Miejskie Przedsiębiorstwo Wodociągów i Kanalizacji Spółka z o. o.
Jaworzno 43-600, ul. Św. Wojciecha 34
Sekretariat: tel. +48 32 318 60 12,
fax +48 32 616 42 26
Centrala: tel. +48 32 318 60 00
www.mpwik.jaworzno.pl

Bank BPH S.A.
Centrum Rozliczeniowe Kraków
Nr **15 1060 0076 0000 3210 0015 1333**

Krajowy Rejestr Sądowy 0000057843
w Sądzie Rejonowym Katowice-Wschód
w Katowicach

NIP 6320101438

Kapitał Zakładowy: 99 020 000,00 zł

Jaworzno
źródło energii

Orange Polska
Hurt
Dostarczanie i Serwis Usług
Wydział Ewidencji i Zarządzania Danymi
o Infrastrukturze Katowice
ul. Bernardyńska 14, 44-100 Gliwice
tel.: 32 291 44 98 fax.: 32 396 64 81

Biuro Projektów Drogowych
Marcin Krzyżowski
ul. Kowali 67
43-430 Kowale

Gliwice, 06 maj 2015 r.

Numer pisma: TODDKA/AM.211-25113/2015

Temat: uzgodnienie planu zagospodarowania dla inwestycji pn.: Przebudowa drogi gminnej ulicy 700-lecia w Jaworznie od skrzyżowania z ulicą Drabowe Bagno do posesji nr 10 wraz zbudową oświetlenia i odwodnienia"

Szanowni Państwo,

W odpowiedzi na pismo dotyczące uzgodnienia planu zagospodarowania dla w/w inwestycji, Orange Polska, Wydział Ewidencji i Zarządzania Danymi o Infrastrukturze Katowice informuje, że w przypadku zmiany rzędnych terenu należy uwzględnić regulację poziomu istniejącej infrastruktury telekomunikacyjnej doziemnej z zachowaniem normatywnego przykrycia, w stosunku do projektowanej niwelety. W czasie robót ziemnych przy zbliżeniu do słupów teletechnicznych należy zachować odległość min. 0,5 m od krawędzi wykopu do słupa. Jeżeli w trakcie wizji lokalnej, dokonywanej przez projektanta, zostaną stwierdzone różnice pomiędzy danymi otrzymanymi z TP a stanem w terenie, należy je niezwłocznie zgłosić do TP, uzgodnić z właścicielem urządzeń teletechnicznych sieci oraz ująć w projekcie przebudowy lub zabezpieczeń.
Jednocześnie informujemy, że istniejący kabel ziemny kolidujący z projetowaną drogą w rejonie budynków przy ul. 700-lecia 25-27 należy przebudować poza jej obręb.
Dane techniczne potrzebne do opracowania projektu przebudowy kabla miedzianego zostaną udzielone w Dziale Ewidencji i Zarządzania Danymi o Infrastrukturze w Gliwicach przy ul. Bernardyńskiej 14 (sprawę prowadzi Aneta Małkowska tel. 32 291 44 98). Przekazane dane nie zwalniają projektanta od dokonania wizji lokalnej w terenie;
Wszystkie prace związane z infrastrukturą telekomunikacyjną należy wykonywać zgodnie z obowiązującymi przepisami techniczno – budowlanymi oraz zatwierdzonym i uzgodnionym z ORANGE POLSKA S.A. projektem, pod ścisłym nadzorem przedstawicieli służb technicznych ORANGE POLSKA S.A.;
Koszty projektu, przełożenia, zabezpieczenia doziemnych urządzeń teletechnicznych wynikające z naruszenia lub konieczności zmian stanu dotychczasowego urządzeń liniowych przy zachowaniu dotychczasowych właściwości użytkowych i parametrów technicznych oraz strat wynikłych z tytułu awarii związanych z przebudową, pokrywa naruszający stan istniejący;
Roboty budowlano – montażowe należy zlecić wyłącznie firmie specjalizującej się w robotach teletechnicznych, która posiada udokumentowane doświadczenie w budownictwie telekomunikacyjnym.Jednocześnie do wykonania prac budowlanych branży telekomunikacyjnej rekomendujemy firmę:

- Firma Partnerska Katowickie Przedsiębiorstwo Robót Telekomunikacyjnych Sp. z o.o. (ul. Zamułkowa 8, 40–857 Katowice, tel. 32 253 00 50), która kompleksowo konserwuje infrastrukturę telekomunikacyjną stanowiącą własność ORANGE, posiada certyfikaty ISO 9001 gwarantujące wysoką jakość prac oraz duże doświadczenie w prowadzeniu prac telekomunikacyjnych.
- Firma Partnerska TP Teltech Sp. z o.o.(ul. Bartłomieja 2 02 – 683 Warszawa, tel. 22 549 01 11), która prowadzi zadania inwestycyjne na rzecz ORANGE POLSKA S.A., posiada certyfikaty ISO 9001 gwarantujące wysoką jakość prac oraz duże doświadczenie w prowadzeniu prac telekomunikacyjnych.

Orange Polska Spółka Akcyjna z siedzibą i adresem w Warszawie (02-326) przy ulicy Al. Jerozolimskie 160, wpisana do Rejestru Przedsiębiorców prowadzonego przez Sąd Rejonowy dla m.st. Warszawy XII Wydział Gospodarczy Krajowego Rejestru Sądowego pod numerem 0000010681, REGON 012100784, NIP 526-02-50-995; z pokrytym w całości kapitałem zakładowym wynoszącym 3.937.072.437 złotych.

- Firma Partnerska ATEM-POLSKA Sp. z o.o. (ul. Łużycka 2z siedzibą w Katowicach ul. Francuska 70, 40–200 Katowice, tel. 32 251 96 67), która prowadzi zadania inwestycyjne na rzecz ORANGE POLSKA S.A., posiada certyfikaty ISO 9001 gwarantujące wysoką jakość prac oraz duże doświadczenie w prowadzeniu prac telekomunikacyjnych.

ORANGE POLSKA S.A. zastrzega sobie prawo do odmowy wydania zgody na prowadzenie prac związanych z budową lub przebudową sieci, gdy jako wykonawca wskazany będzie podmiot, który w okresie ostatnich 24 miesięcy wyrządził dla ORANGE POLSKA S.A. szkodę poprzez niewykonanie lub nienależyte wykonanie umowy dotyczącej sieci ORANGE POLSKA S.A. lub z którym w tym okresie ORANGE POLSKA S.A. rozwiązała taką umowę lub odstąpiła od niej z winy tego wykonawcy;

Niniejsze uzgodnienie stanowi informację dla celów projektowych; nie tworzy ono żadnych zobowiązań ani nie może być podstawą dla roszczeń finansowych wobec Orange Polska.
Powyższe uzgodnienie jest ważne na okres 12 miesięcy.

Z poważaniem

Aneta Małkowska

Starszy Specjalista ds. Ewidencji
i Zarządzania Danymi o Infrastrukturze Katowice

Orange Polska
Hurt
Dostarczanie i Serwis Usług
Wydział Ewidencji i Zarządzania
Danymi o Infrastrukturze Katowice
ul. Bernardyńska 14, 44-100 Gliwice
tel.: 32 291 44 98 fax.: 32 396 64 81

Biuro Projektów Drogowych
Marcin Krzyżowski
ul. Kowali 67
43-430 Kowale

Gliwice, 06 maj 2015 r.

Numer pisma: TODDKA/AM.211-25113/2015
Temat: Aktualizacja przebiegu sieci teletchnicznej w Jaworznie ul. 700-lecia.

Szanowny Panie,

Orange Polska, Wydział Ewidencji i Zarządzania Danymi o Infrastrukturze Katowice w załączeniu przesyłamy plan sytuacyjny :

"z naniesionym orientacyjnym przebiegiem urządzeń telekomunikacyjnych".

W przypadku kolizji z urządzeniami telekomunikacyjnymi należy wystąpić o podanie warunków technicznych przebudowy lub zabezpieczenia istniejących urządzeń teletechnicznych przed uzyskaniem pozwolenia na budowę. Projekt zabezpieczeń lub przebudowy wraz z planem zagospodarowania terenu uzgodnić i zatwierdzić w Wydziale Ewidencji i Zarządzania Danymi o Infrastrukturze Katowice.
Przed przystąpieniem do robót ziemnych należy wykonać przekopy kontrolne.
O terminie rozpoczęcia prac należy powiadomić z 14 dniowym wyprzedzeniem. Wniosek i szczegóły dotyczące prowadzenia nadzorów i odbiorów końcowych oraz cennik tych usług można znaleźć na stronie: www.orange.pl/wniosekonadzor.
W opracowaniu uwzględniono również urządzenia sieci dalekosiężnej.

Dodatkowo informujemy, że na załaczonym planie naniesiono kolorem pomarańczowym brakujące odcinki kabla ziemnego w rejonie ul. Witkiewicza oraz między słupami teletechnicznymi w rejonie ul. Starzyńskiego 8 – ul. Koszutskiej 9.

Powyższe uzgodnienie jest ważne na okres 12 miesięcy.

Z poważaniem

Aneta Małkowska
Starszy Specjalista ds.Ewidencji i Zarządzania
Danymi o Infrastrukturze Katowice

Załącznik: 1 egz. pl. syt.

Orange Polska Spółka Akcyjna z siedzibą i adresem w Warszawie (02-326) przy ulicy Al. Jerozolimskie 160, wpisana do Rejestru Przedsiębiorców prowadzonego przez Sąd Rejonowy dla m.st. Warszawy XII Wydział Gospodarczy Krajowego Rejestru Sądowego pod numerem 0000010681; REGON 012100784, NIP 526-02-50-995; z pokrytym w całości kapitałem zakładowym wynoszącym 3.937.072.437 złotych.

Orange Polska
Hurt
Dostarczanie i Serwis Usług
Wydział Ewidencji i Zarządzania Danymi
o Infrastrukturze Katowice
ul. Bernardyńska 14, 44-100 Gliwice
tel.: 32 291 44 98 fax.: 32 396 64 81

Biuro Projektów Drogowych
Marcin Krzyżowski
ul. Kowali 67
43-430 Kowale

Gliwice, 06 lipiec 2015 r.

Numer pisma: TODDKA/AM.211-42288/2015
Temat: uzgodnienie trasy przebudowy drogi gminnej ulicy 700-lecia w Jaworznie.

Szanowny Panie,

W odpowiedzi na pismo z dnia 11.06.2015r. dotyczące korekty fragmentu uzgodnienia inwestycji „Przebudowa drogi gminnej 700-lecia w Jaworznie od skrzyżowania z ulicą Drabowe Bagno wraz z budową oświetlenia i odwodnienia", Orange Polska, Wydział Ewidencji i Zarządzania Danymi o Infrastrukturze Katowice informuje, że w związku z brakiem możliwości przesunięcia istniejącego kabla ziemnego wchodzącego w kolizję z projektowanym zagospodarowaniem w rejonie budynków przy ul. 700-lecia 25-27 wyrażamy zgodę na zaproponowane przez Państwa zabezpieczenie.

W przypadku zmiany rzędnych terenu należy uwzględnić regulację poziomu istniejącej infrastruktury telekomunikacyjnej doziemnej z zachowaniem normatywnego przykrycia, w stosunku do projektowanej niwelety.

Prace w pobliżu urządzeń teletechnicznych należy prowadzić ręcznie.

Realizacja powyższego zadania może nastąpić przy zachowaniu następujących warunków:

1. O terminie rozpoczęcia prac należy powiadomić z 14 dniowym wyprzedzeniem. Wniosek i szczegóły dotyczące prowadzenia nadzorów i odbiorów końcowych oraz cennik tych usług można znaleźć na stronie http://www.orange.pl/pracenainfrastrukturzetp.phtml Wypełniony wniosek należy wysłać do Wydziału Utrzymania Usług i Infrastruktury dla strefy Utrzymaniowej Katowice Wschód, drogą mailową na adres: e-mail: DISU.RSWUUilKato2@orange.com
2. Dokonać przekazania placu budowy w obecności przedstawiciela Orange Polska.
3. Wszelkie prace prowadzić pod specjalistycznym nadzorem przedstawiciela Orange Polska na warunkach odpłatnych oraz zgodnie z normami zakładowymi: ZN-96 TP S.A.-004, ZN-96 TP S.A.-012, ZN-96 TP S.A.-027.
4. Niezbędne zabezpieczenia na sieci telekomunikacyjnej własności Orange Polska Inwestor powinien wykonać na koszt własny.
5. Przed zasypaniem wykopów należy powiadomić pracownika pełniącego nadzór celem odbioru zabezpieczonych urządzeń teletechnicznych.

Orange Polska Spółka Akcyjna z siedzibą i adresem w Warszawie (02-326) przy ulicy Al. Jerozolimskie 160, wpisana do Rejestru Przedsiębiorców prowadzonego przez Sąd Rejonowy dla m.st. Warszawy XII Wydział Gospodarczy Krajowego Rejestru Sądowego pod numerem 0000010681; REGON 012100784, NIP 526-02-50-995; z pokrytym w całości kapitałem zakładowym wynoszącym 3.937.072.437 złotych.

6. Na czas trwania prac należy zabezpieczyć majątek Orange Polska przed skutkami dewastacji i kradzieży.

7. W przypadku uszkodzenia urządzeń naszej własności Inwestor zostanie obciążony kosztami usunięcia uszkodzenia oraz poniesionymi stratami eksploatacyjnymi.

Niniejsze uzgodnienie stanowi informację dla celów projektowych; nie tworzy ono żadnych zobowiązań ani nie może być podstawą dla roszczeń finansowych wobec Orange Polska.

Powyższe uzgodnienie jest ważne na okres 12 miesięcy.

Z poważaniem

Aneta Małkowska

Starszy Specjalista ds. Ewidencji
i Zarządzania Danymi o Infras96trukturze Katowice

Orange Polska S.A.
Dostarczanie i Serwis Usług
Wydział Ewidencji i Zarządzania Danymi
o Infrastrukturze 1 - Katowice
ul. Bernardyńska 14, 44-100 Gliwice

Kategorycznie zabraniamy prowadzenia robót sprzętem mechanicznym w odległości mniejszej niż 2,0 m od zlokalizowanego przekopem kontrolnym naszego kabla.

OZNACZENIA ELEMENTÓW PROJEKTOWANYCH:

- proj. jezdnia z betonu asfaltowego
- proj. jezdnia z kostki betonowej
- proj. chodnik z kostki betonowej
- proj. jezdnia z kostki granitowej
- proj. krawężnik granitowy
- proj. obrzeże betonowe 8x30cm
- proj. kanalizacja deszczowa
- proj. wpust deszczowy
- 3833/499 działki inwestycyjne własności prywatnej
- 3833/499 działki inwestycyjne własności miasta
- przebudowa słupa energetycznego
- budowa oświetlenia
- oś jezdni

WYKONAWCA:
Biuro Projektów Drogowych Marcin Krzyżowski
43-430 Kowale, ul. Kowali 67

NAZWA OPRACOWANIA:
„Przebudowa wraz z budową odwodnienia ulicy Wiosny Ludów w Jaworznie (od km 0+000 do km 0+595,00) wraz z ulicą Baranowskiego (od km 0+595,00 do km 1+780,00)

INWESTOR: Miejski Zarząd Dróg i Mostów w Jaworznie ADRES: 43 - 600 Jaworzno, ul. Krakowska 9		RYS. NR 2
TYTUŁ RYSUNKU:	Projekt zagospodarowania terenu	SKALA 1:500
		DATA: VII 2015 r.

branża drogowa	
PROJEKTOWAŁ:	mgr inż. Marcin Krzyżowski SLK/4949/POOD/13
SPRAWDZIŁ:	mgr inż. Łukasz Wandzel, upr. SLK/3468/POOD/10
branża instalacyjna	
PROJEKTOWAŁ:	inż. Mirosław Marciniec, upr. nr: MAP/0457/PWOS/11
SPRAWDZIŁ:	mgr inż. Mieczysław Marciniec, upr. nr: GPA-7342-274/94

POLSKA
SPÓŁKA GAZOWNICTWA

Polska Spółka Gazownictwa sp. z o.o.
Oddział w Zabrzu
ul. Szczęść Boże 11, 41-800 Zabrze
tel. 032 398 50 00, faks 032 271 78 01

Rejon Dystrybucji Gazu w Chrzanowie
ul. Trzebińska 78D, 32-500 Chrzanów
tel. (32) 623 46 18
fax (32) 623 06 60

Biuro Projektów Drogowych
Marcin Krzyżowski
Ul. Kowali 67
43-430 Kowale

Wasz znak:
Nasz znak: W104/1841/160004168/15

Chrzanów 16.06.2015r.

Dot.: Uzgodnienia lokalizacyjnego przebiegu sieci gazowej w związku z zadaniem pn. „Przebudowa drogi gminnej ulicy 700-lecia w Jaworznie od skrzyżowania z ulicą Drabowe Bagno do posesji nr 10 wraz z budową oświetlenia i odwodnienia". /załączone mapy/.

Szanowni Państwo,

W odpowiedzi na Państwa pismo w sprawie jak wyżej przesyłamy plan sytuacyjny z potwierdzeniem przebiegu sieci gazowej średnioprężnej z rur stalowych – orientacyjnie. Jednocześnie zawiadamiamy, że wszelkie miejsca kolizji gazociągu z projektowaną inwestycją należy zabezpieczyć zgodnie z obowiązującym Dziennikiem Ustaw z 2013r. Poz. 640 „w sprawie warunków technicznych, jakim powinny odpowiadać sieci gazowe i ich usytuowanie"

- zaproponowany fragment drogi z nawierzchni rozbieralnej nad istniejącą siecią gazową uzgadniamy pozytywnie. Wymieniony odcinek należy wykonać na podbudowie piaskowej.
- przejście gazociągiem przez drogę (dot. nawierzchni z betonu asfaltowego) wymaga zabezpieczenia rurą ochronną /w przypadku jej braku/ w ten sposób , aby odległość pozioma końca rury ochronnej gazociągu od zewnętrznej krawędzi chodnika / pobocza / wynosiła 0,5 m /PN-91/M-34501.
- w przypadku zaniżenia terenu w miejscu przebiegu gazociągu należy wykonać jego przebudowę lub zabezpieczenie
- gazociąg winien znajdować się poniżej warstwy konstrukcyjnej chodnika, drogi.
- nad gazociągiem należy zachować warstwę 20 cm piasku
- zachować odległość zewnętrznej krawędzi chodnika od gazociągu min 0,5m.
- w rejonie projektowanych prac występuje uzbrojenie sieci gazowej, które jest niezbędne w jej eksploatacji i nie podlega zmianom posadowienia.
- zachować nakrycia uliczne zabudowane na istniejącej armaturze gazowej.

Wszelkie prace w pobliżu sieci gazowej należy prowadzić ręcznie.
W przypadku prowadzenia robót w pobliżu naszych urządzeń należy skontaktować się z Rejonem Dystrybucji Gazu w Chrzanowie ul. Trzebińska 78 D (tel. 0-32 623-46-18) celem ustalenia nadzoru nad w/w robotami. Nadzór wykonywany jest odpłatnie, na który inwestor powinien przesłać zlecenie z podanymi warunkami płatności, podając datę i znak uzgodnienia.
Uzgodnienie ważne jest na okres 2 lat licząc od daty wystawienia niniejszego pisma.
Faktura VAT zostanie przesłana odrębną pocztą.
Z poważaniem:

Kierownik
Rejonu Dystrybucji Gazu
w Chrzanowie
Mieczysław Straszak

Załączniki:
- 1 egz. map syt. przedmiotowego terenu

TAURON Wydobycie S.A.
Zakład Górniczy Sobieski
ul. Sulińskiego 2
43-600 Jaworzno

Jaworzno, dn. 26.03.2015 r.

Sygn.TMG-1/GM/260/5225-32/2015/1066

Biuro Projektów Drogowych
Marcin Krzyżowski
ul. Kowali 67
43-430 KOWALE

INFORMACJA O WARUNKACH GÓRNICZO-GEOLOGICZNYCH : NR 32/2015

Po rozpatrzeniu wniosku z dnia 11.03.2015 r. z datą wpływu 16.03.2015r. w sprawie określenia warunków górniczo-geologicznych dla inwestycji pod nazwą: *Przebudowa drogi gminnej ulicy 700-lecia w Jaworznie od skrzyżowania z ulicą Drabowe Bagno do posesji nr 10 wraz z budową oświetlenia i odwodnienia* ; na działkach(działce) zgodnie z oznaczeniem na mapie w Jaworznie przy **ul. 700-lecia** informujemy:

1. **Przedmiotowa nieruchomość położona jest częściowo w granicach terenu górniczego TAURON Wydobycie S.A. ZG Sobieski w Jaworznie. (Przybliżony przebieg granicy terenu górniczego zaznaczono na załączniku mapowym).**
2. **W przedmiotowy rejonie nie prowadzono i w okresie obowiązywania koncesji nie planuje się prowadzenia eksploatacji górniczej.**
3. **Uskoki w warstwach karbonu sięgające stropu warstw triasowych zaznaczono na załączniku mapowym.**

Rozpoznanie sytuacji górniczo-geologicznej, dokonane na wniosek z dnia 11.03.2015 r. z datą wpływu 16.03.2015 r. wykazało, że w przedmiotowym rejonie eksploatacja górnicza może wywołać ruchy górotworu, które stanowić mogą zagrożenie dla bezpieczeństwa lub ciągłości użytkowania obiektu, jeżeli w formie projektowania i realizacji nie zostaną uwzględnione wyżej określone czynniki.
Informacja nie zastępuje uzgodnienia warunków zabudowy i zagospodarowania terenu w trybie art. 60 ust. 1 ustawy z dnia 27 marca 2003 r., o planowaniu i zagospodarowaniu przestrzennym (Dz.U. z 2003r. Nr 80, poz 717, z późn. zm.)

Otrzymują:
1. Adresat.
2. TAURON Wydobycie S.A. ZG Sobieski a/a

Mierniczy Górniczy
Upr. WUG nr S-947
mgr inż. Rafał Sierko

TAURON Wydobycie S.A.
Dyrektor Techniczny Zakładu Górniczego Sobieski
Kierownik Ruchu Zakładu Górniczego Sobieski
mgr inż. Wojciech Kamiński

REGIONALNY ZARZĄD GOSPODARKI WODNEJ
w GLIWICACH
ul.Sienkiewicza 2, 44-100 GLIWICE

tel. centrala i sekretariat (32) 777 49 50, fax (32) 777 49 99
Regon: 276711017 NIP:631-22-56-385,
e-mail: dyrekcja@gliwice.rzgw.gov.pl Internet: www.gliwice.rzgw.gov.pl

Jednostki terenowe:

Zarząd Zlewni Małej Wisły w Pszczynie
ul. Piotra Skargi 30
43-200 Pszczyna
tel/fax (32) 210 43 24

Zarząd Zlewni Przemszy w Przeczycach
ul..21 Stycznia 127a
42-460 Mierzęcice
tel/fax (32) 380 65 87

Zarząd Zlewni Górnej Odry w Raciborzu
ul. Towarzystwa Gimn. "SOKÓŁ" 18
47-400 Racibórz
tel/fax (32) 415 46 71

Zarząd Zlewni Kłodnicy i Kanału Gliwickiego w Kędzierzynie-Koźlu
ul.Chełmońskiego 1
47-220 Kędzierzyn-Koźle
tel/fax (77) 482 04 05-06

Konta bankowe:

- w NBP O/O Katowice,
dochodów:
76 1010 1212 0052 1022 3100 0000

wydatków:
29 1010 1212 0052 1022 3000 0000

depozytu:
65 1010 1212 0052 1013 9120 0000

UW-5190-Pu/26/429/15/...13888 Gliwice 3.08.2015r.

Biuro Projektów Drogowych
Marcin Krzyżowski
ul. Kowali 67
43-430 Kowale

Dot.: wykonania wylotu kanalizacji deszczowej do rzeki Przemszy w ramach zadania: „Przebudowa drogi gminnej ulicy 700-lecia w Jaworznie od skrzyżowania z ulicą Drabowe Bagno do posesji nr 10 wraz z budową oświetlenia i odwodnienia"

Po przeanalizowaniu uzupełnionych materiałów, które wpłynęły 09.07.2015r., dotyczących wykonania wylotu kanalizacji deszczowej do rzeki Przemszy w Jaworznie, Regionalny Zarząd Gospodarki Wodnej w Gliwicach opiniuje pozytywnie projektowane zamierzenie na następujących warunkach:

1. Należy poprawić długość palisady drewnianej na rys. nr 3 (rzut z góry) h=1,0 m.
2. Przed przystąpieniem do robót Inwestor winien wystąpić do tutejszego Zarządu o zgodę na wejście w teren, wydawaną na podstawie wypisu i wyrysu z ewidencji gruntów. W przypadku jakichkolwiek pytań prosimy o kontakt pod nr tel.: 32/777-49-18 lub 89 – Wydział Zarządzania Majątkiem Skarbu Państwa i Gospodarki Nieruchomościami.
3. O terminie rozpoczęcia i zakończenia robót związanych z wykonaniem projektowanych zamierzeń należy poinformować Zarząd Zlewni Przemszy w Przeczycach z 14 dniowym wyprzedzeniem– tel.: 32/380-65-87.
4. Przed przystąpieniem do robót jak i po zakończeniu prac - Inwestor (Wykonawca) winien spisać z tut. Zarządem protokół w sprawie przekazania terenu.
5. Roboty należy prowadzić z należytą starannością pod nadzorem osoby uprawnionej, a po ich zakończeniu teren należy oczyścić oraz przywrócić do należytego stanu technicznego.
6. W przypadku powstania jakichkolwiek szkód w korycie rzeki Przemszy, Inwestor będzie zobowiązany usunąć je na własny koszt.
7. Należy zabezpieczyć koryto rzeki przed powstającymi w trakcie robót zanieczyszczeniami. W przypadku dostania się zanieczyszczeń do koryta Wykonawca powinien natychmiast je usunąć poza koryto.
8. Zastrzegamy sobie udział w odbiorze końcowym robót.
9. Zgodnie z art. 20 ust. 1 ustawy Prawo wodne z dnia 18 lipca 2001 r. (Dz. U z 2015 r. poz. 469) właściciel urządzenia wodnego zobowiązany jest do wystąpienia z wnioskiem do właściciela rzeki o zawarcie umowy na użytkowanie gruntów pod wodami płynącymi. Informacje o dokumentach niezbędnych do zawarcia w/w umowy można uzyskać z naszej strony internetowej: www.gliwice.rzgw.gov.pl /Zakładka

„O RZGW / Gospodarowanie majątkiem Skarbu Państwa / Oddawanie gruntów pokrytych wodami w użytkowanie. Ewentualne pytania prosimy kierować do Wydziału Zarządzania Majątkiem Skarbu Państwa i Gospodarki Nieruchomościami.

10. Zgodnie z art. 122 ust. 1 pkt. 3 ustawy Prawo wodne, jeżeli ustawa nie stanowi inaczej na wykonanie urządzenia wodnego wymagane jest uzyskanie pozwolenia wodnoprawnego.
11. W myśl art. 64 w/w ustawy oraz stosownie do przepisów prawa budowlanego, Inwestor zobowiązany jest do utrzymywania urządzenia wodnego w należytym stanie technicznym

1 egzemplarz operatu wodnoprawnego odsyłamy.

Z-ca DYREKTORA
ds. Utrzymania Wód
mgr inż. Stanisław Gruszczyński

Załączniki:
Operat wodnoprawny – 1 egz.
Do wiadomości:
1. NZP
2. UW a/a (M.K.)

Regionalny Zarząd Gospodarki Wodnej
w Gliwicach
44-100 GLIWICE, ul. Sienkiewicza 2
Tel. 32 777 49 50, Fax: 32 777 49 99
NIP: 631-22-56-385, ID: 276711017

MS/528-15/3465/15/HMS/17764

Gliwice, dn. 07.10.2015 r.

Miejski Zarząd
Dróg i Mostów
w Jaworznie
ul.Krakowska 9
43-600 Jaworzno

W odpowiedzi na pismo proszę powołać się na znak sprawy ***MS/528-15***

Dot.: czasowego dysponowania nieruchomością gruntową nr **4001/3 obr. Jeleń**

W odpowiedzi na złożone przez, działające w Państwa imieniu Biuro Projektów Drogowych – Marcin Krzyżowski, ul.Kowali 67, 43-430 Kowale – pismo z dnia 02.10.2015 r., w sprawie dysponowania nieruchomością w **celu wykonania wylotu kanalizacji deszczowej do rzeki Przemszy** w ramach realizacji zadania pn. **„Przebudowa drogi gminnej ulicy 700-lecia w Jaworznie od skrzyżowania z ulicą Drabowe Bagno do posesji nr 10 wraz z budową oświetlenia i odwodnienia”**, Regionalny Zarząd Gospodarki Wodnej w Gliwicach **udziela zgody na wejście w teren i czasowe zajęcie działki gruntowej** Skarbu Państwa – RZGW Gliwice, oznaczonej numerem ewidencyjnym **4001/3 obręb Jeleń**, dla wykonania powyższego przedsięwzięcia, z zachowaniem warunków określonych w naszym piśmie znak UW-5190-Pu/26/429/15/13888 z dnia 03.08.2015 r.

Niniejsza zgoda zostaje wydana na czas i w zakresie niezbędnym do wykonania zadania i nie zwalnia z uzyskania wszystkich wymaganych prawem uzgodnień i zezwoleń, niezbędnych do rozpoczęcia prac związanych z fizyczną realizacją przedmiotowego zadania.

Roboty należy prowadzić z należytą starannością pod nadzorem osoby uprawnionej, a po ich zakończeniu, teren winien zostać uporządkowany i przywrócony do stanu poprzedniego. Ewentualne szkody powstałe w trakcie wykonywania robót inwestor winien usunąć na własny koszt.

O terminie rozpoczęcia i zakończenia prac, związanych z wykonaniem przedmiotowego zadania, należy poinformować Zarząd Zlewni Przemszy w Przeczycach, tel. 32 / 380-65-87, z 14-dniowym wyprzedzeniem, celem sporządzenia protokołu przekazania terenu oraz jego zwrotu po zakończeniu robót.

Ponadto przypominamy o obowiązku właściciela urządzenia wodnego, zawarcia tut. Zarządem umowy użytkowania gruntu zajętego pod to urządzenie – ustawa z dnia 18 lipca 2001 r. – Prawo wodne - tekst jedn. z dnia 27 lutego 2015 r. (Dz.U. z 2015 r. poz. 469).

Do wiadomości:
1. Biuro Projektów Drogowych – Marcin Krzyżowski
   ul.Kowali 67, 43-430 Kowale
2. NZP
3. UW/UO
4. MS- a/a

p.o. DYREKTORA
RZGW w Gliwicach
mgr inż. Tomasz Cywiński

Dane kontaktowe:

TAURON Dystrybucja S.A.
Oddział w Będzinie
ul. Małobądzka 141
42-500 Będzin
infolinia: +48 32 60 60 616
info@tauron-dystrybucja.pl

Będzin, dn. 09.09.2015

Biuro Projektów Drogowych
Marcin Krzyżowski
34-331 Świnna
Ul. Jesienna 6

Sygnatura: TD/OBD/SR/2015-08-31/6538/

Dotyczy: **uzgodnienia projektu budowlano- wykonawczego „Przebudowa Drogi gminnej ulicy 700-lecia w Jaworznie**.

W nawiązaniu do Państwa pisma z dnia 05.08.2015 r.(data wpływu do TAURON Dystrybucja S.A 07.08.2015 r.) ws. wydania zgody na wykonanie prac budowlanych na działce 3833/475 związanej z projektem budowlano-wykonawczym „Przebudowa Drogi gminnej ulicy 700-lecia w Jaworznie od skrzyżowania z ul.Drabowe Bagno od posesji 10 wraz z budową oświetlenia i odwodnienia" informujemy, że wyrażamy zgodę na wykonanie robót budowlanych na działce 3833/475 będącej w wieczystym użytkowaniu TAURON Dystrybucja S.A.

Jednocześnie przypominamy, że zgodnie z uzgodnieniami branżowymi TD/OBD/OMD/U-66/2015-04-21/000011 na przedmiotowej działce zachodzi kolizja projektowanej inwestycji z urządzeniami TAURON Dystrybucja S.A. gdzie odpowiedzialność za stosowanie bezpiecznych metod pracy, oraz ewentualne uszkodzenia na naszych urządzeniach ponosi kierujący pracami tj. osoba uprawniona do prac elektrycznych oraz kierownik budowy. Należy wystąpić o nadzór nad prowadzonymi pracami do TAURON Dystrybucja S.A Oddział w Będzinie. Po zakończeniu prac obowiązkiem wykonawcy jest przywrócenie terenu do stanu pierwotnego.

Z poważaniem

Koordynator
ds. przygotowania i rozliczeń
Sebastian Gierek

Dane kontaktowe:

TAURON Dystrybucja S.A.
Oddział w Będzinie
ul. Wojska Polskiego 1
43-603 Jaworzno

info@tauron-dystrybucja.pl

Jaworzno , dn. 21.04.2015r.

Sygnatura TD/OBD/OMD/U-66/2015-04-21/0000011

1004085810

Barcode:1004085291

Biuro Projektów Drogowych
Marcin Krzyżowski
43-430 Kowale
ul. Kowali 67

Dotyczy: wniosku o naniesienie uzbrojenia terenu dla zadania: „Przebudowa drogi gminnej ulicy 700-lecia w Jaworznie od skrzyżowania z ulicą Drabowe Bagno do posesji nr 10 wraz z budową oświetlenia i odwodnienia"

Odpowiadając na pismo z dnia 03.04.2015r. informujemy, że zachodzi kolizja projektowanej inwestycji z urządzeniami TAURON Dystrybucja S.A.

Na załączonych planach naniesiono orientacyjne przebiegi kabli SN, nN, teletechnicznych i oświetlenia ulicznego wraz z klauzulami informacyjnymi umieszczonymi na odwrocie map, do których należy się bezwzględnie stosować.

Istniejące na wskazanym terenie linie napowietrzne nN należy zinwentaryzować we własnym zakresie.

Kable elektroenergetyczne SN i nN będące w kolizji poprzecznej z planowaną inwestycją należy zaprojektować jako przejście w rurze osłonowej przepustu z uwzględnieniem zapasowego, wolnego przepustu rurowego wychodzącego 0,5m poza obiekt liniowy zgodnie z załącznikiem nr 1 (wytyczne do zabezpieczenia kabli) do niniejszego uzgodnienia.

Wszelkie zbliżenia i skrzyżowania projektowanej inwestycji z urządzeniami TAURON Dystrybucja S.A. należy wykonać zgodnie z ogólnie obowiązującymi przepisami i normami.

Dokładne położenie naniesionych kabli (w miejscach kolizji) należy ustalić za pomocą przekopów kontrolnych, wykonanych ręcznie (bez użycia sprzętu mechanicznego). Odpowiedzialność za stosowanie bezpiecznych metod pracy, oraz ewentualne uszkodzenia naszych urządzeń ponosi kierujący pracami tj. osoba z uprawnieniami do robót elektrycznych, względnie kierownik budowy lub właściciel obiektu. Należy wystąpić o nadzór nad prowadzonymi robotami do Spółki TAURON Dystrybucja S.A. w Będzinie, ul. Małobądzka 141 w zakresie linii nN i SN.

Ponadto informujemy, że na danym terenie mogą znajdować się urządzenia elektroenergetyczne i teletechniczne niebędące własnością TAURON Dystrybucja S.A.
Ważność uzgodnienia ustala się na okres dwóch lat, licząc od daty niniejszego pisma.

Opłata za uzgodnienie wynosi 199 ,00zł netto, należność za uzgodnienie należy uregulować po otrzymaniu Faktury. (Cennik dostępny jest na stronie internetowej www.tauron-dystrybucja.pl).

Załączniki: 1 wytyczne do zabezpieczenia kabli, 2 mapa szt. 1
Kopia: TD/OMD

TAURON Dystrybucja S.A.
Oddział w Będzinie
Wydział Dokumentacji
Starszy specjalista ds. uzgodnień branżowych

Anna Bodnar

Załącznik nr 1 do pisma: znak TD/OBD/OMD/U-66 z dnia 21.04.2015.r

WYTYCZNE DO ZABEZPIECZENIA KABLI

1. Kable elektroenergetyczne będące w kolizji poprzecznej z planowaną inwestycją należy zabezpieczyć dzieloną rurą osłonową przepustu wychodzącego po 0,5m poza jezdnię/wjazd/chodnik/oś obiektu liniowego.
2. Należy stosować następujące średnice rur ochronnych:
   a) Dla kabli 1 kV rury o średnicy minimum 110mm koloru niebieskiego.
   b) Dla kabli SN rury minimum 160mm koloru czerwonego.
3. W przypadku występowania kabli elektroenergetycznych zabrania się prowadzenia robót ziemnych sprzętem mechanicznym w odległości mniejszej niż 2 m od kabla zlokalizowanego przekopem kontrolnym. Kable można odkopać tylko do strefy ochronnej tj. folii lub cegły – zabrania się odkrywania czynnych kabli energetycznych.
4. Należy uzyskać zgodę na wymagane odpłatne wyłączenia odpowiednich urządzeń energetycznych oraz ustalić nadzór służb energetycznych.
5. Wszelkie prace na istniejących urządzeniach energetycznych będących własnością TAURON Dystrybucja S.A. należy wykonywać z zachowaniem szczególnych środków ostrożności pod nadzorem służb energetycznych TAURON Dystrybucja S. A. Oddział w Będzinie, ul. Małobądzka 141 następnie zgłosić celem dokonania odbioru robót zanikowych.
6. Prace przy urządzeniach energetycznych powinny być wykonywane przez pracowników posiadających odpowiednie kwalifikacje, zgodnie z obowiązującymi normami i przepisami.
7. W przypadku wystąpienia niewystarczającej głębokości położenia istniejących kabli energetycznych – zgodnie z wymogami obowiązujących przepisów i norm – oraz innych utrudnień technicznych (np. mufy) należy przewidzieć możliwość przełożenia kabla/kabli energetycznych poprzez wykonanie wstawek kablowych. W takim przypadku należy wystąpić z wnioskiem o określenie nowych warunków technicznych usunięcia kolizji sieci elektroenergetycznej.

Naniesione trasy urządzeń energetycznych i teletechnicznych są orientacyjne i nie oznaczają wyrażenia zgody na wykonywanie robót ziemnych. Ze względu na bezpieczeństwo osób i mienia, w przypadku kolizji lub skrzyżowań z istniejącą siecią elektroenergetyczną, w terminie 14 dni przed przystąpieniem do robót wskazane jest wystąpić do Spółki eksploatującej sieć o odpłatny nadzór branżowy oraz wykonać ręczne przekopy kontrolne celem ustalenia dokładnej trasy kabli. Sieć napowietrzną nN należy zinwentaryzować we własnym zakresie. Uzgodnienie jest ważne 2 lata od daty wystawienia.

Legenda:

- Linie kablowe WN
- Linie napowietrzne WN
- Linie kablowe SN
- Linie napowietrzne SN
- Linie kablowe nN
- Linie napowietrzne nN
- Linie kablowe oświetleniowe
- Linie napowietrzne oświetleniowe
- Linie kablowe teletechniczne
- Linie napowietrzne teletechniczne

Przebieg linii naniesiono orientacyjnie

Kategorycznie zabraniamy prowadzenia robót ziemnych sprzętem mechanicznym bez nadzoru w odległości mniejszej niż 2m od zlokalizowanego przekopem kontrolnym kabla.

TAURON Dystrybucja S.A.
Oddział w Będzinie
Wydział Dokumentacji
Stárszy specjalista ds. uzgodnień branżowych

Anna Bodnar

Dane kontaktowe:

TAURON Dystrybucja S.A.
Oddział w Będzinie
ul. Małobądzka 141
42-500 Będzin
infolinia: +48 32 60 60 616
info@tauron-dystrybucja.pl

Będzin, dn. 31.08.2015

Biuro Projektów Drogowych
Marcin Krzyżowski
34-331 Świnna
Ul. Jesienna 6

Sygnatura: TD/OBD/SR/2015-08-31/6538/

Dotyczy: uzgodnienia projektu budowlano- wykonawczego „Przebudowa Drogi gminnej ulicy 700-lecia w Jaworznie.

W odpowiedzi na Państwa pismo z dnia 05.08.2015 r.(data wpływu do TAURON Dystrybucja S.A 07.08.2015 r.) w sprawie projektu budowlano-wykonawczego „Przebudowa Drogi gminnej ulicy 700-lecia w Jaworznie od skrzyżowania z ul. Drabowe Bagno od posesji 10 wraz z budową oświetlenia i odwodnienia" informujemy, iż nie wnosimy zastrzeżeń oraz uzgadniamy bez uwag w zakresie wydanych warunków technicznych WP/019721/2015/O07R05 z dnia 07.04.2015 r. oraz wydanych warunków branżowych TD/OBD/OMD/U-66/2015-04-21/000011.

Z poważaniem

TAURON Dystrybucja S.A.
Oddział w Będzinie
Kierownik Wydziału Przygotowania i Rozliczeń
Piotr Hanak

1003944473

Dane kontaktowe:

TAURON Dystrybucja S.A.
Oddział w Będzinie
ul. Małobądzka 141
42-500 Będzin

info@tauron-dystrybucja.pl

Będzin, dn. 2015-04-07

Biuro Projektów Drogowych
Marcin Krzyżowski
ul. Kowali 67
43-430 KOWALE

Nr warunków: WP/019721/2015/O07R05

TD/OBD/OMP/
1004084969

WARUNKI PRZYŁĄCZENIA

Wnioskodawca:

Miejski Zarząd Dróg i Mostów w Jaworznie

ul. Krakowska 9
43-600 JAWORZNO

Obiekt: oświetlenie uliczne

Adres przyłączanego obiektu: ul. 700-lecia
Jaworzno
numery działek: 3833/539, 3833/244

Niniejszym potwierdzamy złożenie wniosku o określenie warunków przyłączenia w dniu: 2015-03-23. Odpowiadając na wniosek z dnia 2015-04-07, informujemy, że zapewniamy przyłączenie do sieci TAURON Dystrybucja SA i dostawę energii elektrycznej o mocy przyłączeniowej:

Przyłącze 1: **2,0 kW** dla zasilania podstawowego, w **V** grupie przyłączeniowej,

na poniższych warunkach.

IA. Wymagania techniczne - przyłącze 1 (zasilanie podstawowe)

1. Miejsce przyłączenia: złącze kablowe, obwód nr 5 B, zasilany ze stacji transformatorowej SN/nN nr 5B5138 *BŁONIE*
2. a) Miejsce dostarczania energii elektrycznej: zaciski prądowe wyjściowe aparatu zalicznikowego.
   b) Miejsce rozgraniczenia własności urządzeń elektroenergetycznych: zaciski prądowe wyjściowe aparatu zalicznikowego.
3. Przyłączenie obiektu do sieci wymaga:
   a) w zakresie przyłącza:
      - budowy przyłącza kablem YAKXS 4x35 mm^2 ze stacji transformatorowej *BŁONIE* z rozdzielnicy nN pole nN nr 5 B do zestawu złączowo-pomiarowego złokalizowanego przy stacji transformatorowej *BŁONIE*
   b) w zakresie sieci:
      - nie wymaga,
   c) w zakresie przyłączanych urządzeń, instalacji Wnioskodawcy:
      - wykonanie instalacji elektrycznej Wnioskodawcy oraz urządzeń elektroenergetycznych instalacji od obiektu do miejsca rozgraniczenia własności.
4. Układ pomiarowo-rozliczeniowy na napięciu 0,4 kV:
   a) rodzaj układu: bezpośredni 3-fazowy
   b) miejsce zainstalowania: w zestawie złączowo-pomiarowym zlokalizowanym przy stacji transformatorowej.
5. Zabezpieczenia główne:
   a) prąd znamionowy: dostosowany do mocy
   b) rodzaj: wyłącznik 3-fazowy oraz zacisk N wyposażony w człon przeciążeniowy,
   c) lokalizacja: w zestawie złączowo-pomiarowym zlokalizowanym przy stacji transformatorowej.

6. Dla doboru aparatury, spodziewaną wartość prądu zwarcia w miejscu dostarczania energii elektrycznej przyjąć wg obliczeń, jednak nie mniej niż 6 kA.
7. Wymagany stopień skompensowania mocy biernej, tg $\varphi \leq 0,4$.
8. Sieć nN pracuje w układzie: TN-C

II. Określa się następujące dopuszczalne czasy trwania przerw:

a) czas trwania jednorazowej przerwy, tj. całkowitej, jednoczesnej przerwy w zasilaniu wszystkich miejsc dostarczania, nie przekraczający:
   - dla przerwy planowanej – 16 godz.,
   - przerwy nieplanowanej – 24 godz.,

b) łączny czas trwania przerw w ciągu roku, stanowiący sumę czasów trwania przerw jednorazowych, tj. całkowitych jednoczesnych przerw w zasilaniu wszystkich miejsc dostarczania, nie przekraczający:
   - przerw planowanych – 35 godz.,
   - przerw nieplanowanych – 48 godz.

III. Termin ważności niniejszych warunków 2 lata od dnia ich doręczenia.

W przypadku zawarcia umowy o przyłączenie termin ważności niniejszych warunków przyłączenia wydłuża się na okres ważności umowy o przyłączenie.

IV. Informacje dodatkowe

1. Instalacja elektryczna w przyłączanym obiekcie oraz urządzenia elektroenergetyczne i instalacje od obiektu do miejsca rozgraniczenia własności, winny być wykonane zgodnie z obowiązującymi przepisami i normami oraz wymaganiami określonymi w niniejszych Warunkach przyłączenia.
2. Przyłączane przez Wnioskodawcę urządzenia nie mogą wprowadzać do sieci lub instalacji innych użytkowników systemu zakłóceń o poziomie wyższym niż dopuszczalne, określone w przepisach (np. wahania napięcia lub odkształcenia jego przebiegu).
3. Dopuszczalny poziom zmienności parametrów technicznych energii elektrycznej: parametry techniczne w miejscu dostarczania energii elektrycznej winny być zgodne z aktualnie obowiązującymi przepisami – Rozporządzenie Ministra Gospodarki z dnia 04 maja 2007r. w sprawie szczegółowych warunków funkcjonowania systemu elektroenergetycznego (Dz. U. z 2007r. Nr 93, poz. 623, z późn. zm.).
4. TAURON Dystrybucja S.A. zrealizuje zakres inwestycji określony w warunkach przyłączenia do miejsca rozgraniczenia własności urządzeń elektroenergetycznych, po wcześniejszym zawarciu przez Wnioskodawcę umowy o przyłączenie do sieci, co wynika z Ustawy z dnia 10 kwietnia 1997r. Prawo energetyczne (tekst jednolity Dz. U. z 2012r. poz. 1059 wraz z późniejszymi zmianami i rozporządzeniami wykonawczymi), zwanej dalej ustawą „Prawo Energetyczne".
5. Na cały zakres inwestycji określony w warunkach przyłączenia wymagane jest opracowanie i uzgodnienie z TAURON Dystrybucja S.A. : projekt techniczno-budowlany
6. Przed przystąpieniem do projektowania, szczegóły dotyczące niniejszych warunków przyłączenia projektant winien uzgodnić z Wydziałem Przyłączeń.
7. Określony w warunkach przyłączenia sposób zasilania nie zapewnia bezprzerwowej dostawy energii elektrycznej. Urządzenia wymagające zasilania bezprzerwowego należy zaopatrzyć we własne, niezależne źródło energii, podłączone w sposób uniemożliwiający podanie napięcia do sieci przedsiębiorstwa energetycznego.
8. Warunki przyłączenia zostały określone dla standardowych parametrów energii elektrycznej określonych w ustawie Prawo energetyczne.
9. W przypadku kolizji projektowanego obiektu z istniejącymi urządzeniami elektroenergetycznymi, Wnioskodawca winien zwrócić się do Wydziału Eksploatacji z wnioskiem o określenie warunków przebudowy tych urządzeń.
10. TAURON Dystrybucja S.A. oświadcza, że po zawarciu umowy o przyłączenie oraz spełnieniu przez Wnioskodawcę postanowień niniejszych warunków przyłączenia i po wykonaniu niezbędnych urządzeń elektroenergetycznych, których realizacja nastąpi na podstawie zawartej między stronami umowy o przyłączenie – zapewnia dostawę energii elektrycznej na zasadach określonych we właściwych przepisach. Niniejsze oświadczenie jest oświadczeniem, o którym mowa w art. 7 ust. 14 ustawy Prawo Energetyczne i art. 34 ust. 3 pkt. 3a ustawy z dnia 7 lipca 1994r. Prawo budowlane (tekst jednolity Dz. U. z 2013 r., poz. 1409 wraz z późniejszymi zmianami) i winno być traktowane jako przyrzeczenie zawarcia umowy o przyłączenie do sieci elektroenergetycznej, o

której mowa w art. 61 ust. 5 ustawy z dnia 27 marca 2003r. o planowaniu i zagospodarowaniu przestrzennym (Dz. U. z 2012 r. poz.647 wraz z późniejszymi zmianami).

11. Wnioskodawca zobowiązany jest zgłosić pisemnie w TAURON Dystrybucja S.A. każdy posiadany agregat prądotwórczy oraz uzgodnić warunki połączenia agregatu z zasilaną instalacją. Połączenie to winno być wykonane w sposób wykluczający pracę równoległą agregatu z siecią dystrybucyjną oraz możliwość podania napięcia na sieć dystrybucyjną.
12. Wymagania dotyczące rozwiązań technicznych stosowanych na terenie działalności TAURON Dystrybucja S.A. ujęte w formie standaryzacji dostępne są na stronie internetowej *www.tauron-dystrybucja.pl*

Przygotowała: Chowaniec Barbara
Grupa: O07R05

TAURON Dystrybucja S.A.
Oddział w Będzinie
Kierownik Wydziału Przyłączeń
Bartłomiej Borkiewicz

Załączniki:
Zał. Nr 1 - projekt umowy o przyłączenie

K/o:
1 x OMP

PREZYDENT
MIASTA JAWORZNA
ul. Grunwaldzka 33
43-600 JAWORZNO
woj. śląskie

UA. ZP.6733.15.2015

Jaworzno 02 września 2015 r.

D E C Y Z J A Nr 8/2015
O LOKALIZACJI INWESTYCJI CELU PUBLICZNEGO

Na podstawie art. 104 KPA (tekst jedn. Dz. U. z 2013 r. poz.267), art. 50 ust. 1, 4, art. 51 ust. 1 pkt 2, art. 52 ust. 1, po uzgodnieniu na podstawie art. 53 ust. 1-5 i art. 54 - 56 w związku z art. 4 ust 2. pkt. 1 ustawy z dnia 27 marca 2003 r. o planowaniu i zagospodarowaniu przestrzennym (Dz. U.z 2015 poz. 199)

u s t a l a m na rzecz wnioskodawcy, którym jest:
P. Marcin KRZYŻOWSKI
Biuro Projektów Drogowych
43-430 Kowale, ul. Kowali 67
lokalizację inwestycji celu publicznego

o znaczeniu lokalnym pn.: **„ przebudowa drogi gminnej ulicy 700 – lecia wraz z budową oświetlenia i odwodnienia,"**

przewidzianej do realizacji : **3833/542, 3833/541, 3833/538, 3833/539, 3833/177, 3833/164, 3833/190, 3833/535, 3833/533, 3833/475, 3833/153, 3833/540, 3833/244, 3833/243, 3833/203, 3833/228, 3833/216 w obr. Jeleń w Jaworznie.**

I. Ustalenia dotyczące rodzaju zabudowy: infrastruktura techniczna

II. Warunki i szczegółowe zasady zagospodarowania terenu oraz jego zabudowy wynikające z przepisów odrębnych:

A./ ustalenia dotyczące funkcji zabudowy i zagospodarowania terenu:

Zamierzenie inwestycyjne polega na przebudowie drogi gminnej ulicy 700 – lecia wraz z budową oświetlenia i odwodnienia.

Zakres rzeczowy inwestycji:

-zakres inwestycji celu publicznego obejmuje: przebudowa drogi polegająca na wzmocnieniu i remoncie jezdni, przebudowie wjazdów, budowie chodnika i pobocza, budowie odcinkowych kanalizacji deszczowych, zabezpieczenie istniejących sieci kolidujących z przebudową drogi, modernizacja drogi po istniejącej trasie drogi.

B./ ustalenia dotyczące warunków i wymagań ochrony i kształtowania ładu przestrzennego:

Należy spełnić:

- warunki wynikające z ustawy o planowaniu i zagospodarowaniu przestrzennym: zobowiązuje się inwestora do uwzględnienia w zagospodarowaniu przestrzennym wymagań ładu przestrzennego oraz wymagań ochrony środowiska.
- warunki wynikające z przepisów odrębnych:

Należy spełnić warunki wynikające z ustawy prawo budowlane (tekst jedn. Dz. U. z 2010 r. Nr 243 poz.1623 ze zm.) oraz warunki wynikające z przepisów wykonawczych.
W wypadku kolizji lub nie normatywnego zbliżenia do uzbrojenia terenu lub obiektów kubaturowych opracować projekty niezbędnej przebudowy lub zabezpieczenia sieci zgodnie z obowiązującymi przepisami oraz warunkami odnośnych norm, w uzgodnieniu z gestorami sieci.

C./ ustalenia dotyczące ochrony środowiska i zdrowia ludzi:

Inwestycja nie może pogorszyć stanu środowiska naturalnego. W trakcie przygotowania i realizacji inwestycji należy zapewnić oszczędne korzystanie z terenu. W trakcie prac

budowlanych zapewnić ochronę gleby, naturalnego ukształtowania terenu i stosunków wodnych w obrębie prowadzonych prac. Należy zastosować się do wszystkich działań technicznych mających na celu zapobieganie lub kompensację ewentualnie mogących czasowo wystąpić negatywnych oddziaływań na środowisko. Należy stosować takie rozwiązania, które ograniczą skutki ujemnego oddziaływania na grunty.
Zgodnie z treścią art. 46 ust. 4 ustawy z dnia 27.04.2001 r. Prawo Ochrony Środowiska (Dz. U. Nr 62 poz. 627 z późn. zm.) prowadzenie postępowania w sprawie oceny oddziaływania na środowisko (a tym samym ewentualne sporządzenie raportu o oddziaływaniu na środowisko) oraz uzyskanie decyzji o środowiskowych uwarunkowaniach jest wymagane dla inwestycji wymienionych w stosownym rozporządzeniu.
N/n decyzja nie rozstrzyga w w/w kwestii.
Informacji w tym zakresie udziela Wydział Ochrony Środowiska i Rolnictwa tut. Urzędu.

D./ ustalenia dotyczące ochrony oraz dziedzictwa kulturowego i zabytków oraz dóbr kultury współczesnej:
Nie ustala się, teren inwestycji położony jest poza strefami ochrony konserwatorskiej.

E./ ustalenia dotyczące obsługi w zakresie infrastruktury technicznej i komunikacji:
1. W zakresie komunikacji:
Miejski Zarząd Dróg i Mostów w Jaworznie w piśmie z dnia 17 sierpnia br. znak: MZDiM.DI.7212.4.126.2015 , informuje, że w odniesieniu do obszarów przyległych do dróg publicznych wnioskowane zamierzenie inwestycyjne opiniuje pozytywnie.
2. W zakresie energii elektrycznej – nie dotyczy
3. W zakresie sieci wodociągowej – nie dotyczy.

F./ Wymagania dotyczących ochrony interesów osób trzecich:
W zakresie wymagań dotyczących ochrony interesu osób trzecich mają zastosowanie przepisy art.5 ust.1 pkt 9 ustawy z dnia 7 lipca 1994 r. Prawo budowlane (jedn. tekst Dz. U. z 2013 r., poz.1409, z późn.zm.).
W wyniku lokalizacji i realizacji inwestycji, objętej niniejszą decyzją, nie może zostać naruszony uzasadniony interes osób trzecich, a w szczególności poprzez:
- pozbawienie dostępu do drogi publicznej,
- pozbawienie możliwości korzystania z urządzeń istniejącej infrastruktury technicznej, dopływu światła dziennego do pomieszczeń przeznaczonych na pobyt ludzi,
-ponadnormatywne uciążliwości powodowane przez hałas, wibracje zakłócenia elektryczne, promieniowanie,
- ponadnormatywne zanieczyszczenia powietrza, gleby,i wody,

G/ Ustalenia dotyczące zagospodarowania terenów i obiektów podlegających ochronie na podstawie odrębnych przepisów:
1. Teren inwestycji położony jest poza granicami obszaru górniczego.
2. Warunki geotechniczne planowanej inwestycji należy opracować zgodnie z rozporządzeniem w sprawie ustalania geotechnicznych warunków posadowienia obiektów budowlanych /Dz. U. Z 2012 r. poz.463/.
3. Zgodnie z pismem z dnia 18 sierpnia 2015 r. . Biura ds. geologii GP.644.17.2015 w zakresie terenów osuwiskowych nieruchomości wymienione we wniosku znajdują się poza terenami zagrożonymi osuwaniem się mas ziemnych.
4. Wydział Ochrony Środowiska i Rolnictwa Urzędu Miejskiego w Jaworznie w piśmie Nr UA.ZP-6733.`15.2015 z dnia 06 sierpnia 2015 r. r. informuje, że w zakresie ochrony gruntów rolnych „nie dotyczy – użytki : dr, Bi, Bz.
Na wskazanych działkach brak urządzeń melioracji szczegółowych..
III. Linie rozgraniczające teren inwestycji:
przebieg projektowanej inwestycji wyznaczono na planie sytuacyjnym w skali 1:1000 , stanowiącym załącznik graficzny do niniejszej decyzji.

U Z A S A D N I E N I E

Wnioskiem z dnia 29 lipca 2015 r. Marcin Krzyżowski z Biura Projektów Drogowych , 43-430 Kowale, ul. Kowali 67 działający z upoważnienia Miejskiego Zarządu Dróg i Mostów w Jaworznie, wystąpił z wnioskiem o wydanie decyzji o ustaleniu lokalizacji inwestycji celu publicznego dla zadania pn:" „ przebudowie drogi gminnej ulicy 700 – lecia wraz z budową oświetlenia i odwodnienia," przewidzianej do realizacji na dz. nr 3833/542, 3833/541, 3833/538, 3833/539, 3833/177, 3833/164, 3833/190, 3833/535, 3833/533, 3833/475, 3833/153, 3833/540, 3833/244, 3833/243, 3833/203, 3833/228, 3833/216 w obr. Jeleń w Jaworznie.
Dla terenu, na którym zlokalizowana jest przedmiotowa inwestycja gmina nie posiada miejscowego planu zagospodarowania przestrzennego i nie istnieje obowiązek opracowania takiego planu.

Na podstawie art.64 § 4 kodeksu postępowania administracyjnego zawiadomiono strony o wszczęciu postępowania, rozplakatowano obwieszczenia w terenie i w budynkach Urzędu.
W ciągu 14 dni strony lub ich pełnomocnicy mogli zapoznać się ze zgromadzonymi dokumentami dotyczącymi ww. inwestycji i złożyć uwagi, wnioski.

We wskazanym terminie do tut. organu nie wpłynął żaden wniosek.

Biorąc powyższe pod uwagę postanowiono jak w sentencji.

Projekt decyzji o ustaleniu warunków zabudowy sporządzony został przez arch. Teobalda Jałyńskiego, wpisanego na listę członków Okręgowej Izby Architektów w Katowicach pod numerem SL-1135.

Decyzja stała się ostateczna
z dniem 25.09.2015 r.
Jaworzno dnia 02.10.2015

URZĄD MIEJSKI
w JAWORZNIE
ul. Grunwaldzka 32
43-600 JAWORZNO
woj. śląskie

PREZYDENT MIASTA JAWORZNA * 13 *

Z up. PREZYDENTA MIASTA
Teobald Jałyński
NACZELNIK
Wydziału Urbanistyki i Architektury

P O U C Z E N I E

Od niniejszej decyzji służy stronom odwołanie do Samorządowego Kolegium Odwoławczego w Katowicach, ulica Dąbrowskiego 23 za pośrednictwem Prezydenta Miasta Jaworzna w terminie 14 dni od daty doręczenia niniejszej decyzji. Odwołanie powinno zawierać zarzuty odnoszące się do decyzji, określać istotę i zakres żądania będącego przedmiotem odwołania oraz wskazywać dowody uzasadniające żądanie.
Decyzja nie rodzi praw do terenu oraz nie narusza prawa własności i uprawnień osób trzecich. Decyzja wiąże organ wydający pozwolenie na budowę.
Prezydent Miasta stwierdza, w drodze decyzji, wygaśnięcie decyzji o ustaleniu warunków zabudowy jeżeli:
1/ inny wnioskodawca uzyskał pozwolenie na budowę,
2/dla tego terenu uchwalono plan miejscowy, którego ustalenia są inne niż w wydanej decyzji, a strona nie uzyskała ostatecznej decyzji o pozwoleniu na budowę.
Integralną częścią decyzji stanowi załącznik graficzny, który otrzymuje inwestor, a dla pozostałych stron postępowania jest do wglądu i znajduje się w aktach sprawy.
O wydanie decyzji zezwalającej na budowę należy wystąpić do Urzędu Miasta w Jaworznie-Wydział Urbanistyki i Architektury.

Organ wydający pozwolenie na budowę może określić inne warunki, niezależnie od niniejszej decyzji, wynikające z indywidualnego rozpatrywania wniosku w oparciu o przepisy prawa budowlanego i przepisy szczególne.

Otrzymują :
1. P. Marcin KRZYŻOWSKI Biuro Projektów Drogowych
43-430 Kowale, ul. Kowali 67
2. strony biorące udział w postępowaniu,
3.a/a
MZ.

Teobald Jałyński
ARCHITEKT
Śląska Okręgowa Izba Architektów
Nr ewid. SL/1135

Prezydent Miasta Jaworzna
ul. Grunwaldzka 33
43-600 JAWORZNO
woj.śląskie

Jaworzno, 17 sierpnia 2015 r.

OŚ-ŚR.6220.31.2015

DECYZJA
o środowiskowych uwarunkowaniach

Na podstawie art. 71 ust. 2 pkt 2, art. 72 ust. 1 pkt 1, art. 75 ust. 1 pkt 4 i art. 84 ustawy z dnia 3 października 2008 r. o udostępnianiu informacji o środowisku i jego ochronie, udziale społeczeństwa w ochronie środowiska oraz o ocenach oddziaływania na środowisko /tekst jednolity: Dz. U. z 2013 r. poz. 1235 ze zm./, art. 104 ustawy z dnia 14 czerwca 1960 r. Kodeks postępowania administracyjnego /tekst jednolity: Dz. U. z 2013 r. poz. 267 ze zm./, § 3 ust. 2 pkt 2 rozporządzenia Rady Ministrów z dnia 9 listopada 2010 r. w sprawie przedsięwzięć mogących znacząco oddziaływać na środowisko /Dz. U. Nr 213, poz. 1397 ze zm./, po rozpatrzeniu wniosku z 17 czerwca 2015 r., Pana Marcina Krzyżowskiego działającego z pełnomocnictwa Miejskiego Zarządu Dróg i Mostów w Jaworznie biorąc pod uwagę postanowienie Regionalnego Dyrektora Ochrony Środowiska w Katowicach z 9 lipca 2015 r., znak: WOOŚ.4240.444.2015.IŁ i opinię sanitarną Państwowego Powiatowego Inspektora Sanitarnego w Jaworznie z 14 lipca 2015 r. znak: NS/NZ/523/18-1/15

Prezydent Miasta Jaworzna

I. **stwierdza brak potrzeby przeprowadzenia oceny oddziaływania na środowisko przedsięwzięcia pn.: Przebudowa drogi gminnej ulicy 700-lecia w Jaworznie od skrzyżowania z ulicą Drabowe Bagno do posesji nr 10 wraz z budową oświetlenia i odwodnienia.**
II. **zobowiązuje do realizacji ww. przedsięwzięcia zgodnie z załączoną do wniosku z 17 czerwca 2015 r. kartą informacyjną ww. przedsięwzięcia.**

Uzasadnienie

Zgodnie z art. 71 ust. 2 pkt 2 ustawy z dnia 3 października 2008 r. o udostępnianiu informacji o środowisku i jego ochronie, udziale społeczeństwa w ochronie środowiska oraz o ocenach oddziaływania na środowisko /tekst jednolity: Dz. U. z 2013 r., poz. 1235 ze zm./ realizacja planowanego przedsięwzięcia mogącego potencjalnie znacząco oddziaływać na środowisko, jest dopuszczalna wyłącznie po uzyskaniu decyzji o środowiskowych uwarunkowaniach przedsięwzięcia.
Wydanie decyzji o środowiskowych uwarunkowaniach następuje przed uzyskaniem decyzji o pozwoleniu na budowę obiektu budowlanego /art. 72 ust. 1 pkt 1 ww. ustawy z dnia 3 października 2008 r./.
Organem właściwym do wydania decyzji o środowiskowych uwarunkowaniach jest wójt, burmistrz lub prezydent miasta /art. 75 ust. 1 pkt 4 ww. ustawy z dnia 3 października 2008 r./.
Kwalifikacji przedsięwzięcia do kategorii przedsięwzięć mogących znacząco oddziaływać na środowisko dokonuje się w oparciu o przepisy rozporządzenia Rady Ministrów z dnia 9 listopada 2010 r. w sprawie przedsięwzięć mogących znacząco oddziaływać na środowisko /Dz. U. Nr 213 poz. 1397 ze zm./.
W rozporządzeniu został zamieszczony katalog przedsięwzięć mogących zawsze znacząco oddziaływać na środowisko, dla których przeprowadzenie oceny oddziaływania na środowisko jest obowiązkowe oraz katalog przedsięwzięć mogących potencjalnie znacząco oddziaływać na środowisko, dla których obowiązek przeprowadzenia oceny oddziaływania na środowisko może być wymagany. W tym drugim przypadku obowiązek przeprowadzenia oceny oddziaływania przedsięwzięcia na środowisko stwierdza w drodze postanowienia organ właściwy do wydania decyzji o środowiskowych uwarunkowaniach, określając jednocześnie zakres raportu. Postanowienie wydaje

się również, jeżeli organ nie stwierdzi potrzeby przeprowadzenia oceny oddziaływania przedsięwzięcia na środowisko. Szczegółowe uwarunkowania związane z kwalifikowaniem przedsięwzięcia do przeprowadzenia oceny oddziaływania przedsięwzięcia na środowisko określone są w art. 63 ust 1 cytowanej ustawy z dnia 3 października 2008 r.
Przed wydaniem postanowienia w sprawie stwierdzenia obowiązku przeprowadzenia oceny oddziaływania przedsięwzięcia na środowisko lub braku obowiązku przeprowadzenia oceny oddziaływania przedsięwzięcia na środowisko organ właściwy do wydania tego postanowienia zasięga opinii regionalnego dyrektora ochrony środowiska oraz państwowego powiatowego inspektora sanitarnego /art. 64 ust. 1 ww. ustawy z dnia 3 października 2008 r./.
W przypadku gdy nie została przeprowadzona ocena oddziaływania na środowisko, w decyzji o środowiskowych uwarunkowaniach właściwy organ stwierdza brak potrzeby przeprowadzenia oceny oddziaływania przedsięwzięcia na środowisko /art. 84 ust. 1 ww. ustawy z dnia 3 października 2008 r./.
Charakterystyka przedsięwzięcia stanowi załącznik do decyzji o środowiskowych uwarunkowaniach /art. 84 ust. 2 ww. ustawy z dnia 3 października 2008 r./.

W przedmiotowej sprawie, wnioskiem z 17 czerwca 2015 r., Pan Marcin Krzyżowski działający z pełnomocnictwa Miejskiego Zarządu Dróg i Mostów w Jaworznie zwrócił się do Prezydenta Miasta Jaworzna o wydanie decyzji o środowiskowych uwarunkowaniach ww. przedsięwzięcia, dołączając do wniosku kartę informacyjną przedsięwzięcia.
Wniosek zawierał wszystkie elementy określone w art. 74 ust. 1 ustawy z dnia 3 października 2008 r. o udostępnianiu informacji o środowisku i jego ochronie, udziale społeczeństwa w ochronie środowiska oraz o ocenach oddziaływania na środowisko /tekst jednolity: Dz. U. z 2013 r. poz. 1235 ze zm./.

Zgodnie z rozporządzeniem Rady Ministrów z dnia 9 listopada 2010 r. w sprawie przedsięwzięć mogących znacząco oddziaływać na środowisko /Dz. U. Nr 213, poz. 1397, ze zm/, planowaną inwestycję zakwalifikowano do przedsięwzięć mogących potencjalnie znacząco oddziaływać na środowisko wymienionych w § 3 ust. 2 pkt 2 - „polegających na rozbudowie, przebudowie lub montażu realizowanego lub zrealizowanego przedsięwzięcia wymienionego w ust. 1 (pkt. 60 - drogi o nawierzchni twardej o całkowitej długości przedsięwzięcia powyżej 1 km inne niż wymienione w § 2 ust. 1 pkt 31 i 32 oraz obiekty mostowe w ciągu drogi o nawierzchni twardej, z wyłączeniem przebudowy dróg oraz obiektów mostowych, służących do obsługi stacji elektroenergetycznych i zlokalizowanych poza obszarami objętymi formami ochrony przyrody, o których mowa w art. 6 ust. 1 pkt 1-5, 8 i 9 ustawy z dnia 16 kwietnia 2004 r. o ochronie przyrody), z wyłączeniem przypadków, w których powstałe w wyniku rozbudowy, przebudowy lub montażu przedsięwzięcie nie osiąga progów określonych w ust. 1, o ile progi te zostały określone", o których mowa w art. 71 ust. 2 pkt 2 cytowanej ustawy z dnia 3 października 2008 r. Przedsięwzięcie wymaga uzyskania pozwolenia na budowę, o którym mowa w art. 72 ust. 1 pkt 1 ww. ustawy z dnia 3 października 2008 r. Wobec powyższego ustalono, że przedsięwzięcie podlega obowiązkowi uzyskania decyzji o środowiskowych uwarunkowaniach, a organem właściwym do jej wydania jest Prezydent Miasta Jaworzna.
Krąg stron postępowania został ustalony w oparciu o art. 28 Kodeksu postępowania administracyjnego, uznający za stronę postępowania każdego, czyjego interesu prawnego lub obowiązku dotyczy postępowanie, albo kto żąda czynności organu ze względu na swój interes prawny lub obowiązek oraz o dyspozycję art. 74 ust. 1 pkt 3a ustawy z dnia 3 października 2008 r., który stanowi, że do wniosku o wydanie decyzji o środowiskowych uwarunkowaniach należy dołączyć załącznik graficzny przedstawiający zasięg oddziaływania przedsięwzięcia.
Na podstawie przytoczonych wyżej przepisów, oraz w oparciu o art. 74 ust 1b ww. ustawy, który stanowi, że jeżeli liczba stron w postępowaniu o wydanie decyzji o środowiskowych uwarunkowaniach

przekracza 20, dla przedsięwzięć mogących potencjalnie znacząco oddziaływać na środowisko, dla których nie stwierdzono obowiązku przeprowadzenia oceny oddziaływania na środowisko, poświadczoną przez właściwy organ kopię mapy ewidencyjnej obejmującej przewidywany teren, na którym będzie realizowane przedsięwzięcie, oraz obejmującej obszar, na który będzie oddziaływać przedsięwzięcie oraz wypis z rejestru gruntów obejmujący przewidywany teren, na którym będzie realizowane przedsięwzięcie oraz obejmujący obszar, na który będzie oddziaływać przedsięwzięcie, przedkłada się w terminie 14 dni od dnia, w którym postanowienie stało się ostateczne, za strony podmiotowe postępowania uznano wnioskodawcę oraz właścicieli działek, na których realizowane będzie i na które oddziaływać będzie przedmiotowe przedsięwzięcie oraz właścicieli i władających nieruchomościami sąsiadującymi z działkami, na których realizowane będzie przedsięwzięcie. Status własnościowy działki ustalono na podstawie przedłożonego wypisu z rejestru gruntów poświadczonego przez działającego z upoważnienia Prezydenta Miasta Jaworzna Naczelnika Wydziału Geodezji i Kartografii Urzędu Miejskiego w Jaworznie Geodetę Powiatowego.

Ponieważ liczba stron przedmiotowego postępowania przekracza 20, zgodnie z art. 74 ust. 3 ww. ustawy z dnia 3 października 2008 r. zastosowano art. 49 ustawy kodeks postępowania administracyjnego, zgodnie z którym strony mogą być zawiadamiane o decyzjach i innych czynnościach organów administracji publicznej przez obwieszczenie lub w inny zwyczajowo przyjęty w danej miejscowości sposób publicznego ogłaszania, jeżeli przepis szczególny tak stanowi; w tych przypadkach zawiadomienie bądź doręczenie uważa się za dokonane po upływie czternastu dni od dnia publicznego ogłoszenia.

Zgodnie z ww. art. 64 ust. 1 ustawy z dnia 3 października 2008 r. wystąpiono do Regionalnego Dyrektora Ochrony Środowiska w Katowicach oraz Państwowego Powiatowego Inspektora Sanitarnego w Jaworznie o wydanie opinii w sprawie obowiązku przeprowadzenia oceny oddziaływania na środowisko ww. przedsięwzięcia oraz określenia zakresu raportu o oddziaływaniu przedsięwzięcia na środowisko, jeżeli przeprowadzenie oceny oddziaływania na środowisko byłoby wymagane.

Organy te wydały:

- Regionalny Dyrektor Ochrony Środowiska w Katowicach – postanowienie z 9 lipca 2015 r., znak: WOOŚ.4240.444.2015.IŁ - wyrażające opinię, że dla przedmiotowego przedsięwzięcia nie istnieje konieczność przeprowadzenia oceny oddziaływania na środowisko,
- Państwowy Powiatowy Inspektor Sanitarny w Jaworznie – opinia sanitarna z 14 lipca 2015 r. znak: NS/NZ/523/18-1/15 - wyrażająca opinię że dla przedmiotowego przedsięwzięcia nie stwierdza się obowiązku przeprowadzenia oceny oddziaływania na środowisko.

Tut. organ uwzględniając łącznie kryteria, o których mowa w art. 63 ust. 1 ww. ustawy z 3 października 2008 r., szczególnie skalę i zasięg oddziaływania przedsięwzięcia, które obejmuje najbliższe sąsiedztwo, usytuowanie planowanego przedsięwzięcia poza terenami wymagającymi specjalnej ochrony, a także przychylając się do postanowienia Regionalnego Dyrektora Ochrony Środowiska w Katowicach z 9 lipca 2015 r., znak: WOOŚ.4240.444.2015.IŁ i opinii sanitarnej Państwowego Powiatowego Inspektora Sanitarnego w Jaworznie z 14 lipca 2015 r. znak: NS/NZ/523/18-1/15 postanowieniem z 20 lipca 2015 r. znak: OŚ-ŚR.6220.31.2015 odstąpił od obowiązku przeprowadzenia oceny oddziaływania na środowisko ww. przedsięwzięcia.

Wśród uwarunkowań, o których mowa w art. 63 ust. 1 ww. ustawy z dnia 3 października 2008 r. o braku potrzeby przeprowadzenia oceny oddziaływania na środowisko dla przedmiotowego przedsięwzięcia przesądziły:

- rodzaj i charakterystyka:
  Planowane przedsięwzięcie obejmuje:
  - przebudowę istniejącej nawierzchni ul. 700-lecia,
  - przebudowę skrzyżowań ul. 700-lecia z krzyżującymi się z nią drogami gminnymi,
  - przebudowę zjazdów indywidualnych przy w/w ulicach,

- budowę chodników dla pieszych,
- odwodnienie korpusu drogowego poprzez budowę kanalizacji deszczowej włączanej do istniejących elementów kanalizacji i do rzeki Przemszy,
- budowę oświetlenia,
- wycinkę zieleni kolidującej z projektowanymi rozwiązaniami,
- wykonanie elementów bezpieczeństwa ruchu;

- usytuowanie:
  Przebudowa ulicy 700 lecia pobiegnie śladem istniejącej drogi o nawierzchni tłuczniowo-gruntowej i będzie realizowana na działkach o numerach ewidencyjnych:
  18, 20/2, 20/3, 271/2, 29/3, 30/2, 336, 3833/115, 3833/116, 3833/119, 3833/126, 3833/133, 3833/142, 3833/15, 3833/153, 3833/16, 3833/164, 3833/177, 3833/190, 3833/203, 3833/216, 3833/228, 3833/244, 3833/245, 3833/246, 3833/248, 3833/254, 3833/260, 3833/266, 3833/273, 3833/282, 3833/291, 3833/294, 3833/295, 3833/296, 3833/297, 3833/475, 3833/499, 3833/533, 3833/535, 3833/538, 3833/539, 3833/540, 3833/541, 3833/542, 3833/9, 3895/1, 3895/2, 3896/1, 3900/6, 3901/19, 3901/29, 3901/42, 3901/6, 3993/3, 4001/3, 4030/2, 4030/3, 4133/2, 4200/2, 4201, 4205, 4263, 4265, 4332, 4372, 4434, 47/12, 47/13, 47/3, 56, 6/4, 6/5, 6/6, 6/7, 60, 67, 74/10, 9/1 w obrębie ewidencyjnym Jeleń.
  Przedmiotowy odcinek drogi, leży na terenie zabudowy jednorodzinnej. Droga gminna ul. 700-lecia obsługuje przyległe posesje prywatne oraz stanowi dojazd do terenów niezagospodarowanych w obrębie rzeki Przemsza. Ulica 700-lecia posiada jednojezdniową dwukierunkową jezdnię tłuczniowo-gruntową o zmiennej szerokości od 2.50 m do 6.0 m. Odwodnienie ulic jest realizowane powierzchniowo poprzez wsiąkanie w nawierzchnię oraz spływ wód z jezdni na przyległe zieleńce w pasie drogowym.
  Na obszarze planowanej inwestycji i w jej sąsiedztwie nie znajdują się tereny objęte ochroną prawną w rozumieniu ustawy z dnia 16 kwietnia 2004 r. o ochronie przyrody (Dz.U. z 2013 r., poz. 627 ze zm.). Realizacja planowanego przedsięwzięcia nie wpłynie na siedliska przyrodnicze i gatunki, dla ochrony których wyznaczono obszar Natura 2000 – Łąki w Jaworznie, ponieważ z uwagi na jego położenie w znacznej odległości od dzielnicy Jaworzna – Ciężkowice-Górka, gdzie występują łąki trzęślicowe z rzędu Molinietalia w mozaice z łąkami rajgrasowymi i zbiorowiskami szuwarowymi, brak jest racjonalnych wątpliwości co do wystąpienia tych skutków;
- rodzaj i skala możliwego oddziaływania na środowisko:
  Prace budowlane odbywać się będą w sposób tradycyjny, przy wykorzystaniu maszyn i elektronarzędzi (samochody ciężarowe do ładowności 20 ton, rozkładarki mas bitumicznych, koparki, zamiatarki, skrapiarki bitumiczne, młoty pneumatyczne, zagęszczarki, walce statyczne).
  W trakcie prowadzonych prac budowlanych mogą wystąpić uciążliwości związane z wzrostem uciążliwości akustycznej, wzrostem emisji zanieczyszczeń do powietrza oraz wytwarzaniem odpadów typowych dla prac budowlanych. Oddziaływania te będą miały charakter krótkotrwały, lokalny, ograniczający się do najbliższego otoczenia terenu inwestycji i ustąpią wraz z zakończeniem prac. Dla wykopów głębokich pod kanalizację deszczową, w celu ochrony przeciw wpadnięciom małej zwierzyny do wykopów kanalizacji, zastosowane zostaną siatki przed miejscami wykopów. W miejscach kolizji projektowanych zamierzeń z drzewami w pasie drogowym, drzewa zostaną wycięte poza okresem lęgowym ptaków. Istniejące zieleńce zostaną odtworzone po realizacji prac. Transport materiałów sypkich będzie odbywać się przy użyciu środków zabezpieczających przed pyleniem (transport kryty). Ścieki bytowe powstające na terenie bazy materiałowo – sprzętowej odprowadzane będą do szczelnego zbiornika bezodpływowego, a następnie wywożone przez wyspecjalizowaną firmę do oczyszczalni ścieków. Odpady będą gromadzone selektywnie w wydzielonych miejscach, w sposób zabezpieczający środowisko przed ewentualnymi zanieczyszczeniami, a następnie przekazywane podmiotom posiadającym

wymagane prawem zezwolenia w zakresie gospodarowania nimi. Odpady niebezpieczne magazynowane będą w szczelnych pojemnikach, odpornych na działanie składników tych odpadów.

W trakcie eksploatacji inwestycji, ze względu na charakterystykę i lokalizację przedsięwzięcia oraz przewidywany stopień oddziaływania na środowisko należy wykluczyć możliwość transgranicznego oddziaływania na środowisko oraz ryzyko wystąpienia poważnej awarii przemysłowej. Brak jest również przesłanek wskazujących na jakąkolwiek możliwość negatywnego oddziaływania planowanego przedsięwzięcia na osiągnięcie celów środowiskowych jednolitych części wód powierzchniowych i podziemnych, w obrębie których zlokalizowana jest inwestycja.

Wobec powyższego orzeczono jak w sentencji.

Zgodnie z art. 9 i 10 § 1 Kodeksu postępowania administracyjnego tut. organ zapewnił stronom postępowania czynny udział w każdym stadium postępowania, zawiadamiając o wszystkich podejmowanych czynnościach poprzez zamieszczanie stosownych obwieszczeń w Biuletynie Informacji Publicznej Urzędu Miejskiego w Jaworznie oraz wywieszanie na tablicach ogłoszeń we wszystkich budynkach Urzędu Miejskiego oraz przeszklonych gablotach informacyjnych i przystankach z panelami reklamowymi w rejonie planowanej inwestycji, a przed wydaniem niniejszej decyzji, obwieszczeniem z 20 lipca 2015 r., zawiadomił o możliwości wypowiedzenia się co do zebranych materiałów i dowodów w ww. sprawie, wyznaczając 7 dniowy termin (tj. do 14 sierpnia 2015 r.) zapoznania się z całością zebranej dokumentacji. Żadne wnioski i uwagi skutecznie zawiadomionych stron postępowania w powyższej sprawie nie wpłynęły.

Pouczenie:

1. Od niniejszej decyzji przysługuje stronie prawo odwołania do Samorządowego Kolegium Odwoławczego w Katowicach za pośrednictwem Prezydenta Miasta Jaworzna w terminie 14 dni od daty jej doręczenia (art. 127 § 1 i 2 oraz art. 129 § 1 i 2 Kpa).
2. Wniesienie odwołania w terminie wstrzymuje wykonanie decyzji (art. 130 § 2 Kpa).
3. Decyzję o środowiskowych uwarunkowaniach dołącza się do wniosku o wydanie decyzji, o której mowa w art. 72 ust. 1 ustawy z dnia 3 października 2008 r. o udostępnianiu informacji o środowisku i jego ochronie, udziale społeczeństwa w ochronie środowiska oraz o ocenach oddziaływania na środowisko /tekst jednolity: Dz. U. z 2013 r. poz. 1235 ze zm./. Wniosek ten powinien być złożony nie później niż przed upływem czterech lat od dnia, w którym decyzja o środowiskowych uwarunkowaniach stała się ostateczna (art. 72 ust. 3 ww. ustawy).
4. Termin ten może ulec wydłużeniu o dwa lata, jeżeli realizacja planowanego przedsięwzięcia mogącego znacząco oddziaływać na środowisko przebiega etapowo oraz nie zmieniły się warunki określone w decyzji o środowiskowych uwarunkowaniach (art. 72 ust. 4 ww. ustawy).
5. Niniejsza decyzja nie rodzi praw do terenu ani nie narusza praw własności i uprawnień osób trzecich, a wnioskodawcy, który nie uzyskał praw do terenu nie przysługuje roszczenie o zwrot nakładów poniesionych w związku z otrzymaną decyzją.
6. Zgodnie z art. 7 pkt 3 ustawy z 16 listopada 2006 r. o opłacie skarbowej /tekst jednolity: Dz. U. z 2014 r. poz. 1628 ze zm./, odstąpiono od pobrania opłaty skarbowej od wykonania czynności urzędowej polegającej na wydaniu decyzji o środowiskowych uwarunkowaniach przedsięwzięcia.

PREZYDENT MIASTA JAWORZNA

Z up. PREZYDENTA MIASTA
Bronisława Chechelska-Paliga
NACZELNIK
Wydziału Ochrony Środowiska i Rolnictwa

Otrzymują:

1. Pan Marcin Krzyżowski - pełnomocnik Wnioskodawcy
   Biuro Projektów Drogowych Marcin Krzyżowski
   ul. Kowali 67, 43-430 Kowale
2. Pozostałe strony postępowania przez obwieszczenie
3. a/a

Do wiadomości:

1. Państwowy Powiatowy Inspektor Sanitarny
   ul. Pocztowa 7, 43-600 Jaworzno

Prezydent Miasta Jaworzna
ul. Grunwaldzka 33
43-600 JAWORZNO
woj.śląskie

Jaworzno, 17 sierpnia 2015 r.

OŚ-ŚR.6220.31.2015

Załącznik

do decyzji Prezydenta Miasta Jaworzna z 17 sierpnia 2015 r., znak: OŚ-ŚR.6220.31.2015 o środowiskowych uwarunkowaniach.

Charakterystyka planowanego przedsięwzięcia

pn.: Przebudowa drogi gminnej ulicy 700-lecia w Jaworznie od skrzyżowania z ulicą Drabowe Bagno do posesji nr 10 wraz z budową oświetlenia i odwodnienia.

Przebudowa ulicy 700-lecia pobiegnie śladem istniejącej drogi o nawierzchni tłuczniowo-gruntowej i będzie realizowana na działkach o numerach ewidencyjnych: 18, 20/2, 20/3, 271/2, 29/3, 30/2, 336, 3833/115, 3833/116, 3833/119, 3833/126, 3833/133, 3833/142, 3833/15, 3833/153, 3833/16, 3833/164, 3833/177, 3833/190, 3833/203, 3833/216, 3833/228, 3833/244, 3833/245, 3833/246, 3833/248, 3833/254, 3833/260, 3833/266, 3833/273, 3833/282, 3833/291, 3833/294, 3833/295, 3833/296, 3833/297, 3833/475, 3833/499, 3833/533, 3833/535, 3833/538, 3833/539, 3833/540, 3833/541, 3833/542, 3833/9, 3895/1, 3895/2, 3896/1, 3900/6, 3901/19, 3901/29, 3901/42, 3901/6, 3993/3, 4001/3, 4030/2, 4030/3, 4133/2, 4200/2, 4201, 4205, 4263, 4265, 4332, 4372, 4434, 47/12, 47/13, 47/3, 56, 6/4, 6/5, 6/6, 6/7, 60, 67, 74/10, 9/1 w obrębie ewidencyjnym Jeleń.
Przedmiotowy odcinek drogi, leży na terenie zabudowy jednorodzinnej. Droga gminna ul. 700-lecia obsługuje przyległe posesje prywatne oraz stanowi dojazd do terenów niezagospodarowanych w obrębie rzeki Przemsza. Ulica 700-lecia posiada jednojezdniową dwukierunkową jezdnię tłuczniowo-gruntową o zmiennej szerokości od 2.50 m do 6.0 m. Odwodnienie ulic jest realizowane powierzchniowo poprzez wsiąkanie w nawierzchnię oraz spływ wód z jezdni na przyległe zieleńce w pasie drogowym.
Planowane przedsięwzięcie obejmuje:

- przebudowę istniejącej nawierzchni ul. 700-lecia,
- przebudowę skrzyżowań ul. 700-lecia z krzyżującymi się z nią drogami gminnymi,
- przebudowę zjazdów indywidualnych przy w/w ulicach,
- budowę chodników dla pieszych,
- odwodnienie korpusu drogowego poprzez budowę kanalizacji deszczowej włączanej do istniejących elementów kanalizacji i do rzeki Przemszy,
- budowę oświetlenia,
- wycinkę zieleni kolidującej z projektowanymi rozwiązaniami,
- wykonanie elementów bezpieczeństwa ruchu.

Prace budowlane odbywać się będą w sposób tradycyjny, przy wykorzystaniu maszyn i elektronarzędzi (samochody ciężarowe do ładowności 20 ton, rozkładarki mas bitumicznych, koparki, zamiatarki, skrapiarki bitumiczne, młoty pneumatyczne, zagęszczarki, walce statyczne).
W trakcie prowadzonych prac budowlanych mogą wystąpić uciążliwości związane z wzrostem uciążliwości akustycznej, wzrostem emisji zanieczyszczeń do powietrza oraz wytwarzaniem odpadów typowych dla prac budowlanych. Oddziaływania te będą miały charakter krótkotrwały, lokalny, ograniczający się do najbliższego otoczenia terenu inwestycji i ustąpią wraz z zakończeniem prac. Dla wykopów głębokich pod kanalizację deszczową, w celu ochrony przeciw wpadnięciom małej zwierzyny do wykopów kanalizacji, zastosowane zostaną siatki przed miejscami wykopów. W miejscach kolizji projektowanych zamierzeń z drzewami w pasie drogowym, drzewa zostaną wycięte poza okresem lęgowym ptaków. Istniejące zieleńce zostaną odtworzone po realizacji prac. Transport

materiałów sypkich będzie odbywać się przy użyciu środków zabezpieczających przed pyleniem (transport kryty). Ścieki bytowe powstające na terenie bazy materiałowo – sprzętowej odprowadzane będą do szczelnego zbiornika bezodpływowego, a następnie wywożone przez wyspecjalizowaną firmę do oczyszczalni ścieków. Odpady będą gromadzone selektywnie w wydzielonych miejscach, w sposób zabezpieczający środowisko przed ewentualnymi zanieczyszczeniami, a następnie przekazywane podmiotom posiadającym wymagane prawem zezwolenia w zakresie gospodarowania nimi. Odpady niebezpieczne magazynowane będą w szczelnych pojemnikach, odpornych na działanie składników tych odpadów.

Z up. PREZYDENTA MIASTA
Bronisława Chechelska-Paliga
NACZELNIK
Wydziału Ochrony Środowiska i Rolnictwa

Starostwo Powiatowe w Olkuszu
Wydział Ochrony Środowiska, Rolnictwa i Leśnictwa
32-300 Olkusz, ul. Mickiewicza 2, tel. 647 66 20

STAROSTA OLKUSKI
32-300 Olkusz, ul. Mickiewicza 2
tel. (032) 643-04-14, 643-04-10
fax (032) 643-04-90

Olkusz, dnia 07.10.2015r.

WS.6341.54.2015

DECYZJA

Na podstawie art. 104 ustawy z dnia 14 czerwca 1960r. Kodeks postępowania administracyjnego (tekst jednolity: Dz. U. z 2013r. poz. 267 ze zm.), art. 9 ust. 1 pkt 14 lit. c, art. 9 pkt 19 lit. f, art. 37 pkt.2, art.122 ust.1 pkt 1 i 3, art.123 ust.2, art. 127 ust.1, 3, 5, 6, 7, 8, art. 128, art.131, art. 138, art. 140 ust.1 ustawy z dnia 18 lipca 2001r. – Prawo wodne (t.j. Dz. U. z 2015, poz. 469) oraz Rozporządzenia Ministra Środowiska z dnia 18 listopada 2014r. w sprawie warunków, jakie należy spełnić przy wprowadzaniu ścieków do wód lub do ziemi oraz w sprawie substancji szczególnie szkodliwych dla środowiska wodnego (Dz. U. z 2014r., poz. 1800);

po rozpatrzeniu

wniosku Miejskiego Zarządu Dróg i Mostów w Jaworznie, ul. Krakowska 9, 43-600 Jaworzno, w sprawie udzielenia pozwolenia wodnoprawnego na wykonanie urządzenia wodnego – wylotu na działce o nr ew. gr. 4001/3, obręb Jeleń -oraz odprowadzanie za jego pomocą wód opadowych w ramach inwestycji pn.: „Przebudowa drogi gminnej ulicy 700-lecia w Jaworznie od skrzyżowania z ulicą Drabowe Bagno do posesji nr 10 wraz z budową oświetlenia i odwodnienia"

Orzekam

I. Udzielić Miejskiemu Zarządowi Dróg i Mostów w Jaworznie, ul. Krakowska 9, 43-600 Jaworzno, pozwolenia wodnoprawnego na:

a) wykonanie urządzenia wodnego – wylotu na działce o nr ew. gr. 4001/3, obręb Jeleń o współrzędnych geograficznych: N: 50°9'16.44"; E: 19°14'47.91" i następujących parametrach technicznych:
   - średnica wylotu – 500 mm
   - posadowienie pod kątem 53 stopni do osi rzeki zgodnie z jej nurtem,

b) wprowadzanie do ziemi za pomocą w/w urządzenia wodnego, wód opadowych i roztopowych pochodzących z powierzchni utwardzonej pasa drogowego: jezdnia i chodnik (1,0ha)

i powierzchni utwardzonych poza pasem drogowym (2,4ha), w ramach odwodnienia ulicy 700 lecia w Jaworznie oraz częściowo z zieleńców, zjazdów, i dachów przyległych posesji oraz ulic łączących ul. 700 lecia z ul. Wygoda, w ramach inwestycji pn.: „Przebudowa drogi gminnej ulicy 700-lecia w Jaworznie od skrzyżowania z ulicą Drabowe Bagno do posesji nr 10 wraz z budową oświetlenia i odwodnienia", w ilości:

$$\mathbf{Q_{maxh} = 420{,}0\ [m^3/h]}$$
$$\mathbf{Q_{śr.d.} = 42{,}0\ [m^3/d]}$$
$$\mathbf{Q_{max.r.} = 16800{,}0\ [m^3/rok]}$$

przy czasie trwania deszczu miarodajnego wynoszącego 15 min., natężeniu 130,0 l/sek./ha.

II. Zobowiązuję Miejski Zarząd Dróg i Mostów w Jaworznie, ul. Krakowska 9, 43-600 Jaworzno do:

1. Nie przekraczania niżej określonych parametrów odprowadzanych ścieków w odniesieniu do udzielonego pozwolenia wodnoprawnego określonego w pkt I lit.b niniejszej decyzji tj.:
   - Zawiesina ogólna – 100 mg/l
   - Węglowodory ropopochodne – 15 mg/l
2. Utrzymywania w należytym stanie technicznym kanalizacji i urządzeń wodnych.
3. Nie wprowadzania do kanalizacji deszczowej żadnych innych ścieków.
4. Przeprowadzania przeglądów eksploatacyjnych urządzeń podczyszczających (osadników we wpustach deszczowych) z częstotliwością 2 razy do roku, a czynności z tym związane odnotować w zeszycie eksploatacji.
5. Pokrywania kosztów wszelkich ewentualnych szkód wyrządzonych na niekorzyść osób trzecich wynikłych na skutek wadliwie prowadzonej eksploatacji instalacji do oczyszczania i odprowadzania wód opadowych.
6. Poinformowania o terminie rozpoczęcia i zakończenia robót związanych z wykonaniem urządzenia wodnego Zarząd Zlewni Przemszy w Przeczycach z 14 dniowym wyprzedzeniem.
7. Poinformowania tut. Urzędu o terminie zakończenia budowy urządzenia wodnego w terminie 14 dni.

III. Pozwolenia wodnoprawnego określonego w punkcie I lit. b niniejszej decyzji udziela się na czas określony do dnia **07.10.2025r.**

IV. Zastrzega się prawo nałożenia dodatkowych warunków i obowiązków w terminie późniejszym jeżeli tego będzie wymagał interes publiczny lub gospodarki wodnej.

V. Niniejsze pozwolenie może być cofnięte lub ograniczone za odszkodowaniem, jeżeli jest to uzasadnione interesem ludności, ochroną środowiska albo ważnymi względami gospodarczymi.

VI. Pozwolenie niniejsze nie rodzi praw do nieruchomości i urządzeń wodnych koniecznych do jego realizacji oraz nie narusza praw własności i uprawnień osób trzecich przysługujących wobec tych nieruchomości i urządzeń.

VII. Niniejsze pozwolenie nie zwalnia Wnioskodawcy z posiadania innych decyzji wydanych na podstawie odrębnych przepisów, w tym w szczególności ustawy – Prawo budowlane.

Uzasadnienie

Wnioskodawca, Miejski Zarząd Dróg i Mostów w Jaworznie, ul. Krakowska 9, 43-600 Jaworzno, w imieniu którego działa pełnomocnik Pan Marcin Krzyżowski, Biuro Projektów Drogowych Marcin Krzyżowski, ul. Kowali 67, 43-430 Kowale, zwrócił się z wnioskiem uzupełnionym pismem z dnia 18.08.2015r., w sprawie udzielenia pozwolenia wodno prawnego na wykonanie urządzenia wodnego – wylotu na działce o nr ew. gr. 4001/3, obręb Jeleń -oraz odprowadzanie za jego pomocą wód opadowych w ramach inwestycji pn.: „Przebudowa drogi gminnej ulicy 700-lecia w Jaworznie od skrzyżowania z ulicą Drabowe Bagno do posesji nr 10 wraz z budową oświetlenia i odwodnienia".

Przy wniosku przedłożony został operat wodnoprawny pn.: „Przebudowa drogi gminnej ulicy 700-lecia w Jaworznie od skrzyżowania z ulicą Drabowe Bagno do posesji nr 10 wraz z budową oświetlenia i odwodnienia – wylot kanalizacji deszczowej do Przemszy" opracowany przez mgr inż. Marcina Krzyżowskiego w czerwcu 2015r..

W trakcie przeprowadzonego postępowania administracyjnego wszczętego na podstawie pisma z dnia 18.09.2015r. znak: WS.6341.54.2015 i podania do publicznej wiadomości mocą obwieszczenia Starosty Olkuskiego z dnia 18.09.2015r. znak: WS.6341.54.2015, a także na podstawie przedłożonej dokumentacji ustalono, że ujęta w system kanalizacji deszczowej woda opadowa i roztopowa pochodzić będzie z powierzchni utwardzonej pasa drogowego: jezdnia i chodnik (1,0ha) i powierzchni utwardzonych poza pasem drogowym (2,4ha), w ramach odwodnienia ulicy 700 lecia w Jaworznie oraz częściowo z zieleńców, zjazdów, i dachów przyległych posesji oraz ulic łączących ul. 700 lecia z ul. Wygoda, w ramach inwestycji pn.: „Przebudowa drogi gminnej ulicy 700-lecia w Jaworznie od skrzyżowania z ulicą Drabowe Bagno do posesji nr 10 wraz z budową oświetlenia i odwodnienia".

Dla ujęcia wód deszczowych z chodnika i jezdni zaprojektowano wpusty uliczne wykonane z kręgów PVC Ø 600 mm z osadnikiem 50 cm celem podczyszczenia wód opadowych z piasku i grubej zawiesiny. Pod wpustami w jezdni projektuje się pierścienie odciążające. Wpusty podłączone będą do studni przykanalikami montowanymi z przejściami szczelnymi. Projektuje się kanały z rur PVC o średnicach: ø 200 mm – przykanaliki wpustów deszczowych oraz ø 250, 315, 400 i 500 mm - kolektor główny. Kanały wykonane będą jako odcinki proste pomiędzy kolejnymi studzienkami rewizyjnymi z przejściami szczelnymi. Studnie kanalizacyjne zaprojektowano o średnicach ø 1000mm (dla kanałów ø 250 do ø 400) i ø1200 (dla kanału ø 500mm) jako prefabrykowane PVC.

Wody opadowe z drogi gminnej planuje się zrzucać do istniejącego koryta rzeki Przemszy na działce nr 4001/3 w Jaworznie. Rurę PP 500mm zakończono umocnionym wylotem betonowym dokowym pod kątem 53 stopnie do osi rzeki zgodnie z jej nurtem. Skarpę rzeki w obrębie spływu wód umocniono korytkami betonowymi skarpowymi oraz narzutem kamiennym o długości 4,05m i szerokości 2,1m oraz obramowano palisadą drewnianą ø0,10m, h= 1,0m. Wylot posadowiono na rzędnej powyżej poziomu napełnienia koryta przy przepływie 50%.

Z przedstawionych w operacie informacji wynika, że stężenie węglowodorów ropopochodnych i zawiesiny ogólnej nie powinno przekroczyć wartości określonej w pkt II. 1 niniejszej decyzji.

Na podstawie art. 127 ust.5 ustawy z dnia 18 lipca 2001.r. – Prawo wodne (t.j. Dz. U. z 2015, poz. 469) czasu obowiązywania pozwolenia wodnoprawnego określonego w punkcie I lit. a, niniejszej decyzji nie określono.

Zgodnie z art. 127 ust. 1, 3 oraz mając na uwadze zapis art. 9 ust. 1 pkt 14 lit. c ustawy z dnia 18 lipca 2001.r. – Prawo wodne (t.j. Dz. U. z 2015, poz. 469) pozwolenia wodnoprawnego określonego w pkt. I lit. b, udzielono na okres 10 lat.

Zgodnie z § 21 Rozporządzenia Ministra Środowiska z dnia 18 listopada 2014r. w sprawie warunków, jakie należy spełnić przy wprowadzaniu ścieków do wód lub do ziemi oraz w sprawie substancji szczególnie szkodliwych dla środowiska wodnego (Dz. U. z 2014r., poz. 1800), wody opadowe i roztopowe pochodzące z przedmiotowego terenu będą przed wprowadzaniem do ziemi, podczyszczane za pomocą osadników we wpustach deszczowych.

Inwestor uzgodnił przedmiotową inwestycję z Regionalnym Zarządem Gospodarki Wodnej w Gliwicach, ul. Sienkiewicza 2, 44-100 Gliwice na mocy pism z dnia 27.04.2015r. znak: UW-5190-Pu/26/225/15/7692 oraz z dnia 03.08.2015r. znak: UW-5190-Pu/26/429/15/13888.

Biorąc powyższe pod uwagę orzeczono jak w sentencji.

Pouczenie

Od niniejszej decyzji służy prawo wniesienia odwołania do Dyrektora Regionalnego Zarządu Gospodarki Wodnej w Gliwicach, ul. Sienkiewicza 2, 44-100 Gliwice w terminie 14 dni od daty jej otrzymania za pośrednictwem Starosty Olkuskiego.

Zwolnione z opłaty skarbowej na podstawie art. 7 pkt. 3 ustawy z dnia 16 listopada 2006r. o opłacie skarbowej (t. j. Dz. U. z 2015r., poz. 783).

STAROSTA OLKUSKI

Z up. STAROSTY
mgr inż. Jan Książek
DYREKTOR
WYDZIAŁU OCHRONY ŚRODOWISKA
ROLNICTWA I LEŚNICTWA

Otrzymują

1. Miejski Zarząd Dróg i Mostów w Jaworznie, ul. Krakowska 9, 43-600 Jaworzno za pośrednictwem pełnomocnika Pana Marcina Krzyżowskiego Biuro Projektów Drogowych Marcin Krzyżowski, ul. Kowali 67, 43-430 Kowale + 1 egz. operatu wodnoprawnego
2. Regionalny Zarząd Gospodarki Wodnej w Gliwicach, ul. Sienkiewicza 2, 44-100 Gliwice
3. a/a

Do wiadomości:

1. Prezydent Miasta Jaworzno, ul. Grunwaldzka 33, 43-600 Jaworzno
2. Wojewódzki Inspektorat Ochrony Środowiska w Katowicach
   ul. Wita Stwosza 2, 40-036 Katowice

mpwik
Sp. z o. o. JAWORZNO

Jaworzno, dnia 20.11.2015 r.

Biuro Projektów Drogowych
Marcin Krzyżowski
ul. Jesienna 6
34-331 Świnna

TI /**15196**/ 2015

W odpowiedzi na Państwa pismo dotyczące uzgodnienia planu zagospodarowania wraz z profilami projektowanych kanalizacji dla zadania:" Przebudowa drogi gminnej ulicy 700-lecia w Jaworznie od skrzyżowania z ulicą Drabowe Bagno do posesji nr 10 wraz z budową oświetlenia i odwodnienia" informujemy, że uzgadniamy przedłożone dokumenty w zakresie kolizji kanalizacji deszczowej wraz z naszą podziemną infrastrukturą techniczną.
Jednocześnie informujemy że:

1) Projektowaną studnie Sd57 zlokalizowaną w ulicy Omturowców należy przeprojektować tak aby nie nachodziła na kanał ogólnospławny Ø250 mm.
2) W przypadku braku możliwości zachowania normatywnych odległości w świetle między krzyżującymi się przewodami, tak jak w przypadku kolizji projektowanej kanalizacji deszczowej z kanalizacją ogólnospławną przy ulicy Wańkowicza, należy podać sposób zabezpieczenia (odizolowania) przewodów.
3) W miejscach skrzyżowań i zbliżeń z siecią wod.-kan. prace wykonywać bez użycia sprzętu mechanicznego z zachowaniem szczególnej ostrożności. W przypadku uszkodzenia sieci wodociągowej należy niezwłocznie powiadomić Dyspozytora MPWiK pod nr telefonu (32) 616-41-45 lub 994.
4) W trakcie realizacji powyższego zadania należy przewidzieć regulację wszystkich skrzynek zasuwowych, oraz studni kanalizacji sanitarnej, do nowo projektowanej niwelety terenu, warunkiem jest również uwzględnienie wymiany na koszt inwestora w trakcie realizacji ww. zadania, uszkodzonych elementów armatury na nową (tzn. skrzynki zasuwowe ora włazy studzienek kanalizacyjnych).

5) Jeżeli w trakcie realizacji zadania, wynikną kolizje z naszą infrastrukturą podziemną, inwestor zobowiązany jest do jej przebudowy na własny koszt. Przebudowa infrastruktury wymagać będzie osobnej dokumentacji projektowej uzgodnionej w naszej spółce.
6) Inwestor zobowiązany jest do powiadomienia tut. przedsiębiorstwa o terminie realizacji powyższego przedsięwzięcia, na 3 miesiące przed dniem jego rozpoczęcia.

Otrzymują:1 x Adresat + 1 egz. Planu sytuacyjnego + faktura

KOORDYNATOR ZESPOŁU
ds. Techniczno-Inwestycyjnych
inż. Kazimierz Grzesik

WICEPREZES ZARZĄDU
D/S FINANSOWYCH
Rafał Łabaj

WICEPREZES
D/S TECHNICZNYCH
inż. Grzegorz Waligóra

ODPIS

6630.135.2015

Jaworzno, dn. 03.11.2015 r.

Prezydent Miasta Jaworzna
ul. Grunwaldzka 33, 43-600 Jaworzno

PROTOKÓŁ Z NARADY KOORDYNACYJNEJ W SPRAWIE NR 6630.135.2015

Na podstawie art. 28b. ust. 1 ustawy z dnia 17 maja 1989 r. Prawo geodezyjne i kartograficzne (tekst jednolity: Dz. U. z 2015 r., poz. 520 z późniejszymi zmianami)

Przedmiot narady:	Projekt sieci elektroenergetycznej oświetleniowej, kanalizacji deszczowej przy "Przebudowie ulicy 700-lecia w Jaworznie od skrzyżowania z ulicą Drabowe Bagno do posesji nr 10".
Wnioskodawca:	BIURO PROJEKTÓW DROGOWYCH MARCIN KRZYŻOWSKI Kowale ul. Kowali 67 43-430 Skoczów
Przewodniczący:	Marta Wychowałek - główny specjalista Powiatowego Ośrodka Dokumentacji Geodezyjnej i Kartograficznej w Wydziale Geodezji i Kartografii
Miejsce narady:	Wydział Geodezji i Kartografii Urzędu Miejskiego w Jaworznie
Opłata nr:	7331/15/1
Sposób przeprowadz.:	stacjonarny
Data narady:	03.11.2015

Lista uczestników narady koordynacyjnej

Lp	Nazwa instytucji	Uwagi uczestników narady	Podpis
1	**URZĄD MIEJSKI W JAWORZNIE WYDZIAŁ URBANISTYKI I ARCHITEKTURY**	Uzgodniono	A. JAROMIN Jaromin
2	**URZĄD MIEJSKI W JAWORZNIE WYDZIAŁ INWESTYCJI MIEJSKICH**	NIE UCZESTNICZYŁ W NARADZIE	
3	**URZĄD MIEJSKI W JAWORZNIE WYDZIAŁ OCHRONY ŚRODOWISKA I ROLNICTWA**	Uzgodnione	Marzenna Michalska główny specjalista Referatu Ochrony Środowiska w Wydziale Ochrony Środowiska i Rolnictwa
4	**URZĄD MIEJSKI W JAWORZNIE WYDZIAŁ SKARBU**	Lokalizacja urządzeń infrastruktury technicznej wymaga zgody właściciela nieruchomości na gruncie Skarbu Państwa.	Marta Buława podinspektor Referatu Nieruchomości Skarbu Państwa w Wydziale Skarbu 03.11.2015 r.

5	URZĄD MIEJSKI W JAWORZNIE WYDZIAŁ GOSPODARKI KOMUNALNEJ	Uzgadnia się.	Mirosław Jureczka główny specjalista Referatu Usług i Nadzoru Komunalnego w Wydziale Gospodarki Komunalnej
6	URZĄD MIEJSKI W JAWORZNIE WYDZIAŁ INFORMATYKI	Uzgadnia się.	SEBASTIAN HERTA
7	MIEJSKIE PRZEDSIĘBIORSTWO WODOCIĄGÓW I KANALIZACJI SPÓŁKA Z O.O	Uzgadnia się Należy zachować normatywne odległości między kolidującymi się przewodami	
8	GÓRNOŚLĄSKIE PRZEDSIĘBIORSTWO WODOCIĄGÓW	Bez uwag	Starszy Mistrz OSM Zagórze Andrzej Piątek
9	SPÓŁKA CIEPŁOWNICZO-ENERGETYCZNA JAWORZNO III SP. Z O.O	UZGADNIA SIĘ.	KRZYSZTOF MUSIAŁ
10	MIEJSKI ZARZĄD DRÓG I MOSTÓW W JAWORZNIE	Bez uwag.	ANNA CYBA
11	NETIA S.A. ZESPÓŁ UTRZYMANIA USŁUG REGION POŁUDNIOWY	Bez uwag	Przedstawiciel Netia S.A. PAWEŁ TARASKA
12	ORANGE POLSKA S.A.	NIE UCZESTNICZYŁ W NARADZIE	

13	PKP S.A.	NIE UCZESTNICZYŁ W NARADZIE	
14	POLKOMTEL S.A. (PLUS)	NIE UCZESTNICZYŁ W NARADZIE	
15	POLSKA SPÓŁKA GAZOWNICTWA SP. Z O.O. REJON DYSTRYBUCJI GAZU W CHRZANOWIE	Uzgadnia się zgodnie z pismem znak W104/1841/16000 4168/15 z dn. 16.06.2015	Mirosław Korycki
16	POLSKA TELEFONIA CYFROWA SP. Z O.O.	NIE UCZESTNICZYŁ W NARADZIE	
17	POLSKIE SIECI ELEKTROENERGETYCZNE "POŁUDNIE"	NIE UCZESTNICZYŁ W NARADZIE	
18	POWIATOWY INSPEKTOR NADZORU BUDOWLANEGO	Uzgadnia się	POWIATOWY INSPEKTOR NADZORU BUDOWLANEGO mgr inż. Małgorzata Chrobok
19	REGIONALNY ZARZĄD GOSPODARKI WODNEJ	NIE UCZESTNICZYŁ W NARADZIE	
20	SPÓŁKA RESTRUKTURYZACJI KOPALŃ SPÓŁKA AKCYJNA W BYTOMIU ODDZIAŁ W DĄBROWIE GÓRNICZEJ	NIE UCZESTNICZYŁ W NARADZIE	

21	**ŚLĄSKI ZARZĄD MELIORACJI I URZĄDZEŃ WODNYCH W KATOWICACH**	NIE UCZESTNICZYŁ W NARADZIE	
22	**TAURON DYSTRYBUCJA SPÓŁKA AKCYJNA ODDZIAŁ W BĘDZINIE REJON DYSTRYBUCJI JAWORZNO**	Uzgadnia się z uwagą, że prace w pobliżu urządzeń podziemnych TAURON Dystrybucja S.A. należy wykonać ręcznie, zgodnie z obowiązującymi normami. Wskazane jest ze względu na bezpieczeństwo ludzi i mienia, by przed przystąpieniem do prac wystąpić do TAURON Dystrybucja S.A. Oddział w Będzinie o nadzór branżowy.	Uzgadnia się z uwagą, że dla kolidujących urządzeń należy wystąpić o wydanie warunków technicznych usunięcia kolizji sieci elektroenergetycznej do TAURON Dystrybucja S.A. Oddział w Będzinie
23	**TAURON WYDOBYCIE S.A. ZAKŁAD GÓRNICZY SOBIESKI**	Uzgadnia się	Aneta Kuźma
24	**TAURON WYTWARZANIE SA - ODDZIAŁ ELEKTROWNIA JAWORZNO III**	Uzgadnia się.	Rogólski Kazimierz

UWAGA: Brak podpisu jest jednoznaczny z nieobecnością uczestnika powiadomionego o naradzie koordynacyjnej

Stanowisko Przewodniczącego narady koordynacyjnej:

Usytuowanie projektowanej sieci uzbrojenia terenu uczestnicy narady uzgodnili: ~~**pozytywnie**~~ / **pozytywnie z uwzględnieniem wyżej wymienionych uwag** / ~~**jako nieprawidłowe,**~~ .....

Z up. PREZYDENTA MIASTA
Marta Wychowałek
główny specjalista
Powiatowego Ośrodka Dokumentacji Geodezyjnej i Kartograficznej
w Wydziale Geodezji i Kartografii

2015 11. 03 .....
data i podpis Przewodniczącego narady koordynacyjnej

6.128.32.08.1.3
6.128.32.08.1.4
6.128.32-188721
obr.258
obr.264
obr.262
mj2
mj
MJ
MN
ZP
B
Bi
dr
br.
bt.
t
i
124/7
124/4
54/2
1/1
1/5
1/4
92
91
93
85
78
60
58
59
61
30
32
34
40
42
44
46
4
8
9
11
12
329.6
329.5
329.3
329.2
328.6
327.8
325.88
325.39
325.0
323.02
323.7
1koD300
w100
woD
j.mb.

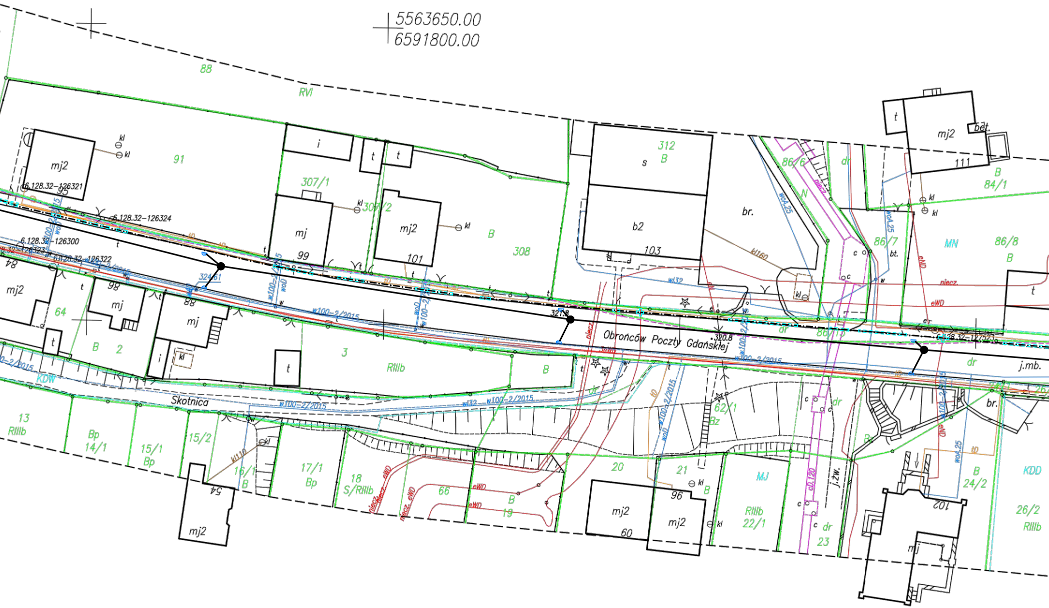
5563650.00
6591800.00
88
RVI
91
mj2
kl
6.128.32–126321
6.128.32–126324
6.128.32–126300
6.128.32–126323
6.128.32–126322
i
t
307/1
307/2
mj
99
mj2
101
B
308
s
312
B
b2
103
br.
86/6
dr
woA.25
niecz
N
kl160
86/7
bt.
MN
86/8
mj2
bet.
111
84/1
eND
niecz.
eWD
w132
324.61
321.8
320.8
Obrońców Poczty Gdańskiej
w100–2/2015
woD
86/15
6.128.32–127523
j.mb.
64
98
mj
mj2
2
3
RIIIb
KDW
Skotnica
w132
w100–2/2015
13
RIIIb
Bp
14/1
15/1
Bp
15/2
kl110
16/1
B
54
mj2
17/1
Bp
18
S/RIIIb
niecz.
eWD
66
19
20
21
96
mj2
60
62/1
Bz
MJ
RIIIb
22/1
cD.120
j.żw.
23
102
mj
B
24/2
KDD
26/2
RIIIb
tD
woA.25

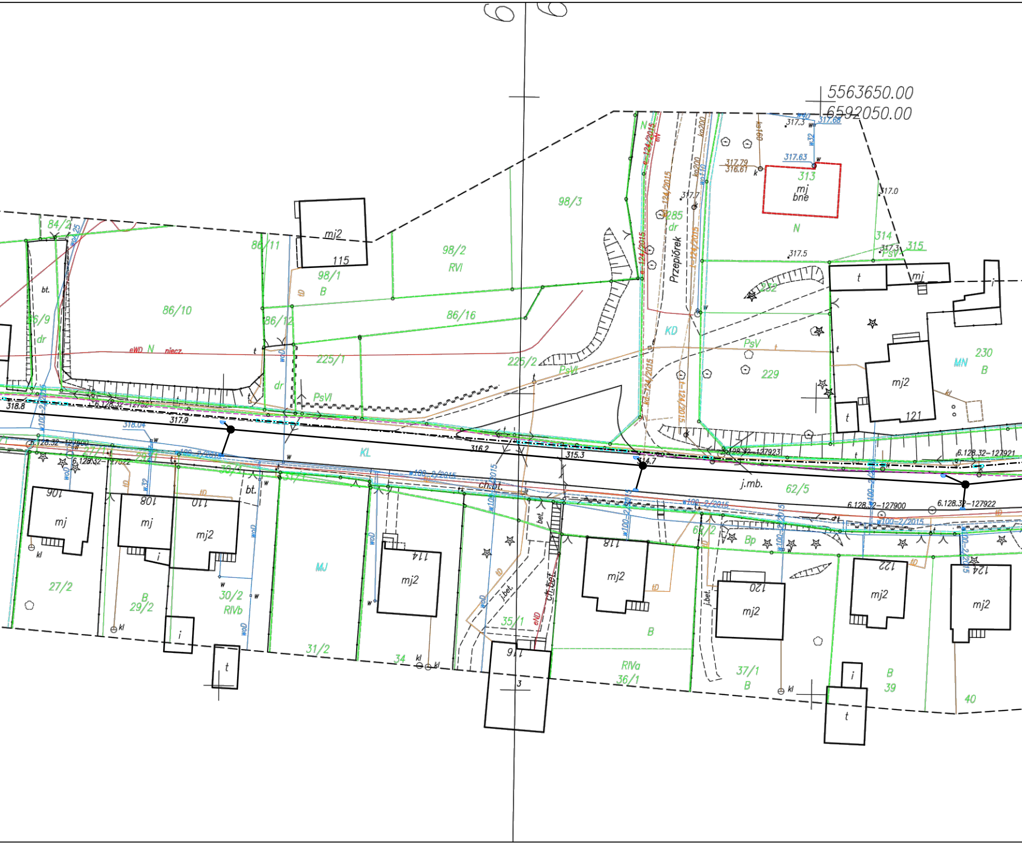
5563650.00
6592050.00
313
mj
bne
317.3
317.68
317.63
317.79
316.61
317.7
317.0
317.5
317.3
314
315
PsV
98/3
285
dr
Przepiórek
N
mj2
115
98/1
B
98/2
RVI
84/2
86/11
86/10
86/12
86/9
dr
86/16
eWD
N
niecz.
225/1
225/2
PsVI
dr
PsVI
KD
PsV
229
232
t
mj
230
MN
B
mj2
121
t
318.8
6.128.32–127924
317.9
318.04
6.128.32–127600
6.128.32–127922
316.2
315.3
314.7
KL
j.mb.
62/5
6.128.32–127923
6.128.32–127921
6.128.32–127900
6.128.32–127922
w100–2/2015
ch.bt.
106
mj
108
mj
110
mj2
bt.
27/2
29/2
B
30/2
RlVb
MJ
114
mj2
31/2
34
kl
bet.
j.bet.
ch.bet.
35/1
eND
116
3
118
mj2
B
62/2
Bp
RIVa
36/1
120
mj2
37/1
B
j.bet.
122
mj2
B
39
124
mj2
40
t
i
kl

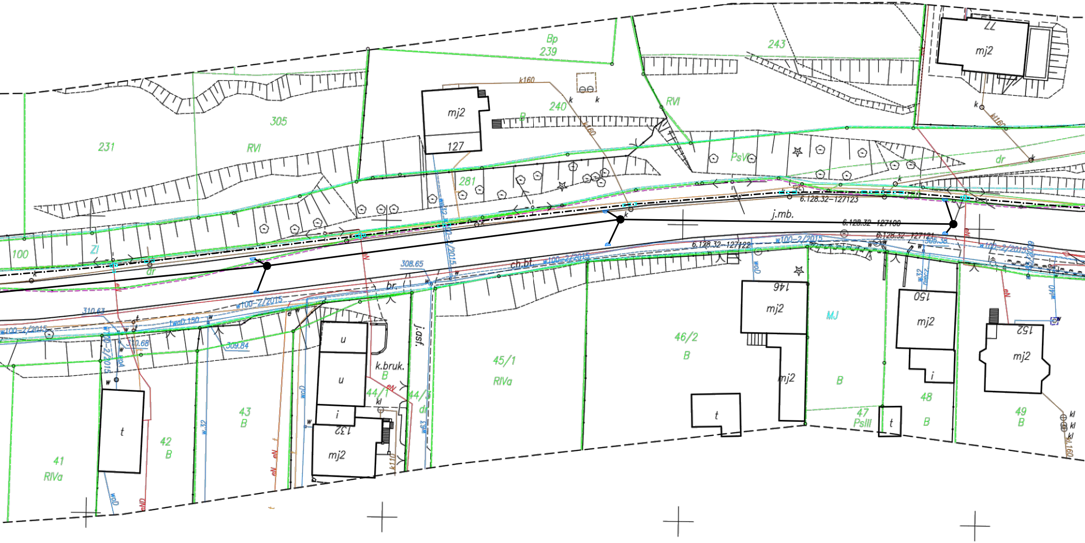

Bp
239
243
77
mj2
305
231
RVI
240
k160
127
RVI
PsVI
281
dr
100
Zl
j.mb.
6.128.32–127123
6.128.32–127100
6.128.32–127121
6.128.32–127122
w100–2/2015
ch.bt.
308.65
310.63
310.68
309.84
br.
j.asf.
k.bruk.
u
i
132
146
150
152
t
41
RIVa
42
B
43
44/1
44/3
45/1
46/2
47
PsIII
48
49
MJ
eN
woD
w32
kl

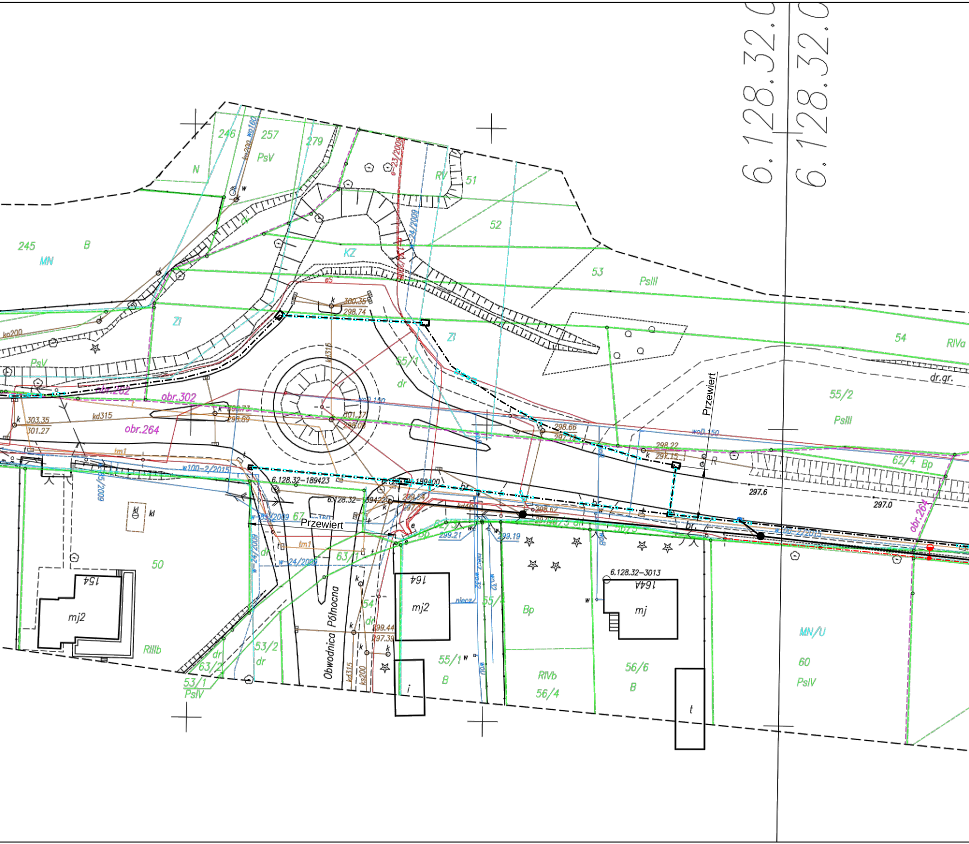
6.128.32.0
6.128.32.0
246
257
279
wo160
kp200
PsV
N
RV
51
e-23/2009
52
245
B
MN
KZ
53
PsIII
e5
300.35
298.74
kd315
Zl
Zl
54
RIVa
kp200
PsV
55/1
dr
dr.gr.
55/2
PsIII
Przewiert
obr.262
obr.302
obr.264
wo0.150
303.35
301.27
kd315
300.73
298.89
301.37
298.03
298.66
297.7
298.22
297.15
wo0.150
62/4
Bp
tm1
w100-2/2015
6.128.32-189423
6.128.32-189400
6.128.32-189422
297.6
297.0
obr.264
298.62
299.54
297.7
kd400
Przewiert
w-85/2009
67
tm1
299.21
299.19
w-24/2009
63/1
w-24/2009
50
kl
154
mj2
164
mj2
6.128.32-3013
164A
mj
Bp
MN/U
54
dr
299.44
297.39
niecz
55/4
wo32
Obwodnica Północna
kd315
ks200
RIIIb
dr
63/2
53/2
dr
53/1
PsIV
55/1
B
RIVb
56/4
56/6
B
60
PsIV
i
t

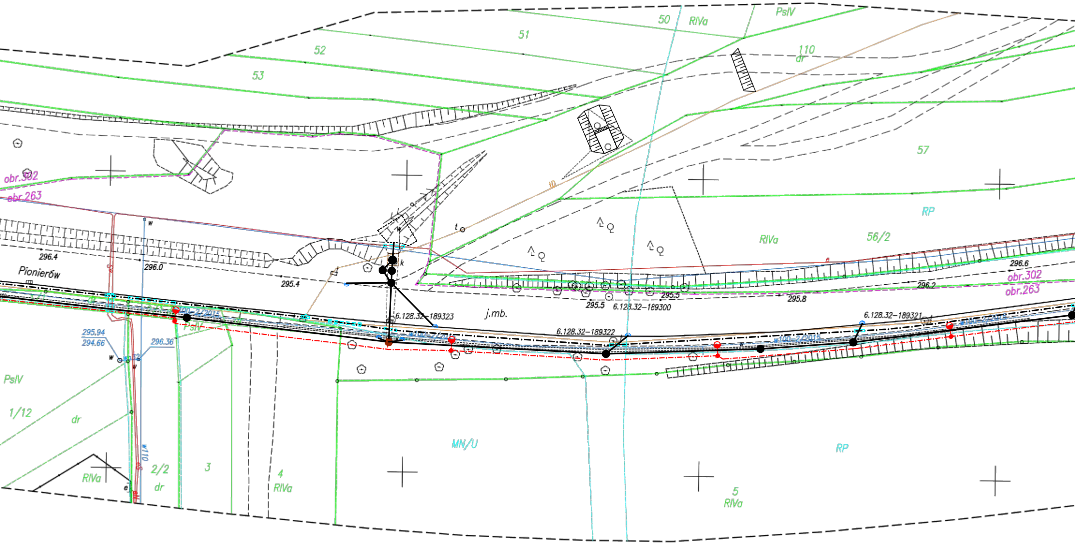
50
RIVa
PsIV
51
52
110
dr
53
57
obr.302
obr.263
RP
RIVa
56/2
296.4
296.0
Pionierów
295.4
k
t
w
296.6
obr.302
296.2
obr.263
295.5
295.8
295.5
6.128.32–189300
6.128.32–189323
j.mb.
6.128.32–189322
6.128.32–189321
w100–2/2015
w100–2/2015
w100–2/2015
w100–2/2015
PsIV
295.94
294.66
296.36
w
w
PsIV
1/12
dr
w110
MN/U
RP
2/2
dr
3
4
RIVa
RIVa
e
5
RIVa

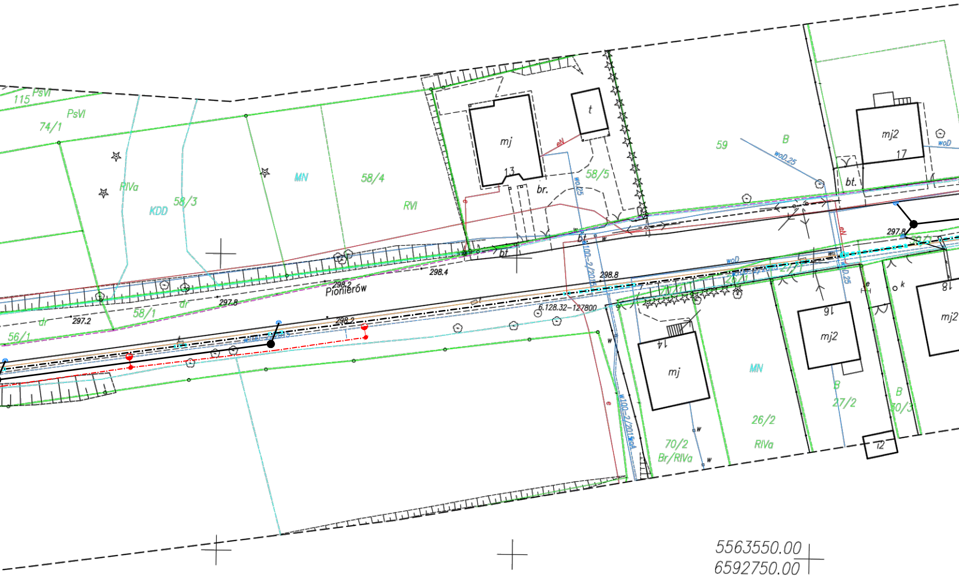
115
PsVI
PsVI
74/1
RIVa
KDD
58/3
MN
58/4
RVI
mj
13
t
eN
br.
58/5
wo.25
59
B
woD.25
mj2
17
woD
bt.
bt
bt
298.4
298.2
Pionierów
297.8
297.2
dr
dr
58/1
56/1
298.8
w100-2/2015
w100-2/2015
6.128.32-127800
298.2
297.8
woD
eN
wo.25
mj
14
MN
26/2
RIVa
70/2
Br/RIVa
mj2
16
B
27/2
B
30/3
mj2
18
12
e
k
w
e
5563550.00
6592750.00

6.128.32
6.128.32
RVI
60
mj2
19
B
61/3
61/4
B
kl110
mj2
19A
woD.25
w32
t
B
61/5
kl
mj2
21
br.
B
66
bt.
kl
294.2
293.9
62
293.9
S/RVI
mj
23
woD.25
woD.25
mj
63/2
63/1
t
t
i
i
64
mj
27
kl
65/1
mj2
31A
S/RVI
kl
t
Bp
68/5
6.128.32-126621
6.128.32-126622
68/6
68/7
293.7
KDL
293.3
w100-2/2015
296.45
296.05
294.65
295.3
j.mb.
295.3
294.4
294.9
297.1
35
36/1
39/4
40/1
44/1
45/1
293.8
bt.
br.
Bp
68/4
dr
bt.
w100-2/2015
6.128.32-126623
w32
20
mj2
woD.25
t
18A
mj
t
i
kl
B
30/2
B
31/4
35/3
35/4
i.b
36/2
B
39/2
woD.25
40/2
k
kl160
295.68
44/2
45/2
45/3
dr
mj
28
br.
t
46/4
woD
B
46/6
47/1
PsVI
eN
eN
eN
N

Włączenie do istniejącej kanalizacji fi 400mm

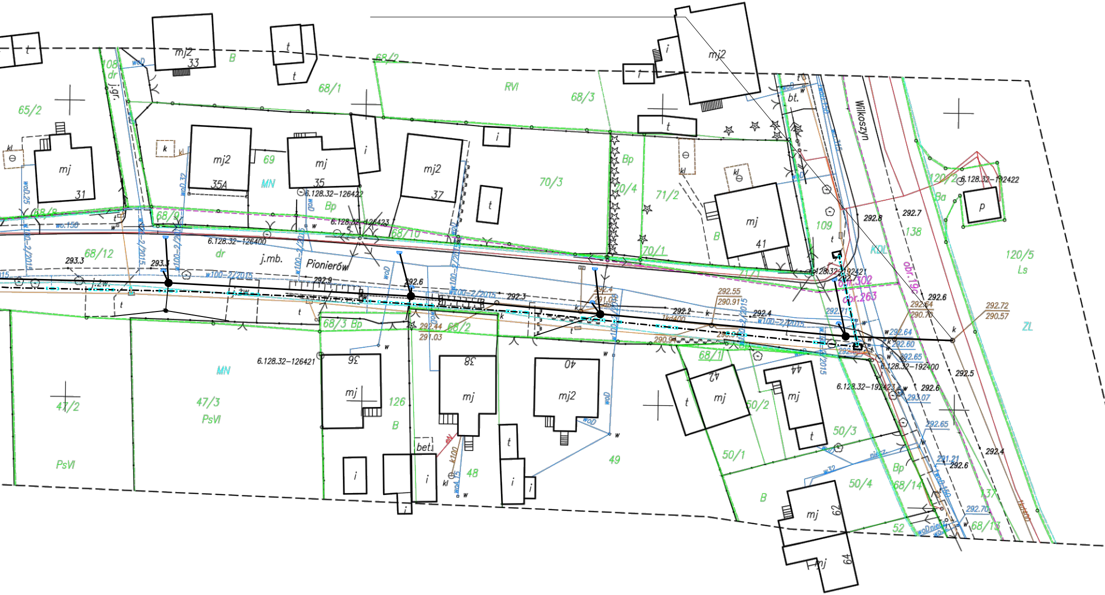
mj2
33
B
68/2
RVI
68/1
68/3
mj2
65/2
108
dr
j.gr.
mj
31
k
kl
mj2
35A
69
MN
mj
35
mj2
37
70/3
70/4
Bp
71/2
mj
41
bt.
Wilkoszyn
109
138
120/2
6.128.32–192422
Ba
p
120/5
Ls
KDL
obr.302
obr.263
obr.19c
6.128.32–126422
6.128.32–126423
6.128.32–126400
68/9
68/10
68/12
dr
j.mb.
Pionierów
293.3
292.9
292.6
292.3
292.4
291.03
292.55
290.91
292.2
292.4
292.8
292.7
292.6
292.64
290.70
292.72
290.57
ZL
68/3 Bp
68/2
292.44
291.03
6.128.32–126421
36
38
40
mj
mj
mj2
126
B
47/2
47/3
PsVI
PsVI
MN
bet.
48
49
42
44
mj
mj
t
50/2
50/3
50/1
50/4
68/1
68/14
Bp
B
mj
62
64
52
68/13
137
6.128.32–192400
6.128.32–192423
292.5
292.6
293.07
292.65
292.4
291.21
292.6
292.70
w100–2/2015
woD
wo.150
i
t

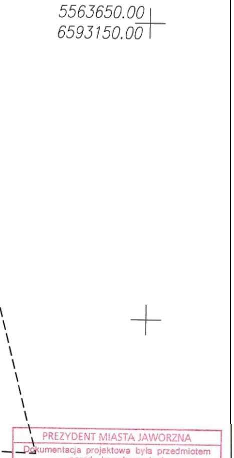
5563650.00
6593150.00

MAPA DO CELÓW PROJEKTOWYCH

KOPIA

Cel opracowania mapy – przebudowa drogi Obrońców Poczty Gdańskiej/Pionierów
Mapa nie zawiera uzgodnień branżowych.
Na mapę wkreślono projekty ZUD
Granice działek, użytków oraz konturów klasyfikacyjnych otrzmano z PODGiK w Jaworznie

LEGENDA:

— — — —	ZAKRES OPRACOWANIA
- - - - - - -	LINIE ROZGRANICZAJĄCE TERENY O RÓŻNYM PRZEZNACZENIU
———	granica działki
- - - - - - -	kontur użytku gruntowego
———	oś przewodu podziemnego sieci teletechnicznej
———	oś przewodu podziemnego sieci elektroenergetycznej
———	oś przewodu podziemnego sieci wodociągowej
———	oś przewodu podziemnego sieci gazowej
———	oś przewodu podziemnego sieci kanalizacyjnej
— — —	oś projektowanego przewodu podziemnego sieci kanalizacyjnej (ZUDP)
— — —	oś projektowanego przewodu podziemnego sieci elektroenergetycznej(ZUDP)
— — —	oś projektowanego przewodu podziemnego sieci wodociągowej (ZUDP)
— — —	oś projektowanego przewodu podziemnego sieci teletechnicznej (ZUDP)

MN	Zabudowa mieszkaniowo– usługowa niskiej intesywności ukształtowania
MJ	Mieszkalnicto jednorodzinne w ciągach ulicznych
KD..	Komunikacja drogowa– publiczne drogi główne, zbiorcze, lokalne i dojazdowe
RP	Uprawy polowe, łąki, pastwiska
ZI	Zieleń nieurządzona i izolacyjna powiązana z infrastrukturą techniczną
ZL	Lasy w zarządzie Państwowego Gospodarstwa Leśnego
MU	Mieszkalnictwo jednorodzinne z usługami w układach kwartałowych
ZP	Zieleń urządzona– parki, skwery miejskie

Poświadcza się, że niniejszy dokument został opracowany w wyniku prac geodezyjnych i kartograficznych, których rezultaty zawiera operat techniczny wpisany do ewidencji materiałów państwowego zasobu geodezyjnego i kartograficznego

Organ prowadzący państwowy zasób geodezyjny i kartograficzny	PREZYDENT MIASTA JAWORZNA
Identyfikator ewidencyjny materiału zasobu operatu technicznego	P.2408. 2015. 1294
Data wpisania do ewidencji materiałów zasobu	28. 10. 2015
Imię, nazwisko i podpis osoby reprezentującej organ	Z up. PREZYDENTA MIASTA Marta Wychowałek główny specjalista Powiatowego Ośrodka Dokumentacji Geodezyjnej i Kartograficznej w Wydziale Geodezji i Kartografii

PREZYDENT MIASTA JAWORZNA

Dokumentacja projektowa była przedmiotem narady koordynacyjnej

Sposób przeprowadzenia narady:	Stacjonarny / ~~za pomocą środków komunikacji elektronicznej~~
Termin narady	2015 11. 03
Termin przeprowadzenia narady	Wydział Geodezji i Kartografii Urzędu Miejskiego w Jaworznie ul. Grunwałdzka 52
Znak sprawy	GD-OD.6630. 134 .2015 r.
2015 11. 03 Jaworzno, dnia	Z up. PREZYDENTA MIASTA Marta Wychowałek główny specjalista Powiatowego Ośrodka Dokumentacji Geodezyjnej i Kartograficznej w Wydziale Geodezji i Kartografii Przewodniczący narady koordynacyjnej

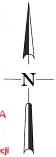

GEOSTATE
GEODEZJA
NIERUCHOMOŚCI

GEOSTATE ŁUKASZ SZMIT
Kolista 107a/11, 43–300 Bielsko–Biała
www.geostate.pl biuro@geostate.pl

AKTUALIZACJA MAPY ZASADNICZEJ DO CELÓW PROJEKTOWYCH			SKALA 1:500
OBIEKT: JAWORZNO UL. OBROŃCÓW POCZTY GDAŃSKIEJ/PIONIERÓW			SEKCJE MAPY: 6.128.32.02.4.2 6.128.32.02.4.4 ,6.128.32.03.3.3
JEDN. EWID.: 246801_1, JAWORZNO	OBRĘB: 246801_1:19C,190,199,200,257, 258,262,263,264,302		ZGODNE Z TERENEM NA DZIEŃ: 24.03.2015 r
UKŁAD POZIOMY: UKŁAD 2000	UKŁAD WYSOKOŚCI: KRONSZTADT 86	6641.198.2015	OBSZAR OPRACOWANIA: 18 ha

Data opracowania mapy: 16.08.2015 r

GEODETA UPRAWNIONY
mgr inż. Łukasz Szmit
nr upr. 21108

OZNACZENIA ELEMENTÓW PROJEKTOWANYCH:

- —●— proj. kanalizacja deszczowa
- proj. kabel oświetleniowy ziemny z lampami
- proj. przestawienie słupa elektrycznego
- proj. rury ochronne
- proj. wpust deszczowy
- —·—▢—·— proj. kanał technologiczny (teletechniczny rurociąg kablowy)

WYKONAWCA:	Biuro Projektów Drogowych Marcin Krzyżowski 34-331 Świnna, ul. Jesienna 6	
NAZWA OPRACOWANIA:	Przebudowa ulicy Obrońców Poczty Gdańskiej w Jaworznie wraz z ulicą Pionierów na odcinku od ulicy Św Wojciecha do skrzyżowania z ulicą Wilkoszyn	
INWESTOR: ADRES:	Miejski Zarząd Dróg i Mostów w Jaworznie 43 - 600 Jaworzno, ul. Krakowska 9	RYS. NR 2.2
TYTUŁ RYSUNKU:	Projekt zagospodarowania terenu 2	SKALA 1:500 DATA: X 2015 r.
branża drogowa		
PROJEKTOWAŁ:	mgr inż. Marcin Krzyżowski SLK/4949/POOD/13	
SPRAWDZIŁ:	mgr inż. Łukasz Wandzel, upr. SLK/3468/POOD/10	
branża instalacyjna		
PROJEKTOWAŁ:	inż. Mirosław Marciniec, upr. nr: MAP/0457/PWOS/11	
SPRAWDZIŁ:	mgr inż. Mieczysław Marciniec, upr. nr: GPA-7342-274/94	
branża teletechniczna		
PROJEKTOWAŁ:	mgr inż. Zbigniew Zawadzki upr. MAP/0134/PWOT/08	
SPRAWDZIŁ:	mgr inż. Ryszard Śpitalniak upr. DT-WBT/02428/03/U	
branża elektryczna		
PROJEKTOWAŁ:	inż. Stanisław Chmielewski SLK/2971/PWOE/10	
SPRAWDZIŁ:	mgr inż. Grzegorz Stachowski SLK/2930/PWOE/09	

ODPIS

6630.143.2015

Jaworzno, dn. 17.11.2015 r.

Prezydent Miasta Jaworzna
ul. Grunwaldzka 33, 43-600 Jaworzno

PROTOKÓŁ Z NARADY KOORDYNACYJNEJ W SPRAWIE NR 6630.143.2015

Na podstawie art. 28b. ust. 1 ustawy z dnia 17 maja 1989 r. Prawo geodezyjne i kartograficzne (tekst jednolity: Dz. U. z 2015 r., poz. 520 z późniejszymi zmianami)

Przedmiot narady:	Projekt kanalizacji deszczowej przy "Przebudowie ulicy 700-lecia w Jaworznie od skrzyżowania z ulicą Drabowe Bagno do posesji nr 10". - korekta projektu GD-OD.6630.135.2015
Lokalizacja:	Obręb: Jeleń, dz.: 3833/244
Wnioskodawca:	BIURO PROJEKTÓW DROGOWYCH MARCIN KRZYŻOWSKI 34-331 Świnna ul. Jesienna 6
Przewodniczący:	Marta Wychowałek - główny specjalista Powiatowego Ośrodka Dokumentacji Geodezyjnej i Kartograficznej w Wydziale Geodezji i Kartografii
Miejsce narady:	Wydział Geodezji i Kartografii Urzędu Miejskiego w Jaworznie
Opłata nr:	7694/15/1
Sposób przeprowadz.:	stacjonarny
Data narady:	17.11.2015

Lista uczestników narady koordynacyjnej

Lp	Nazwa instytucji	Uwagi uczestników narady	Podpis
1	URZĄD MIEJSKI W JAWORZNIE WYDZIAŁ URBANISTYKI I ARCHITEKTURY	bez uwag	A. JARONIN
2	URZĄD MIEJSKI W JAWORZNIE WYDZIAŁ INWESTYCJI MIEJSKICH	bez uwag	
3	URZĄD MIEJSKI W JAWORZNIE WYDZIAŁ OCHRONY ŚRODOWISKA I ROLNICTWA	Uzgodnione	
4	URZĄD MIEJSKI W JAWORZNIE WYDZIAŁ SKARBU	Zdobrzeje. Uzgodnienie infrastruktury techniczny z punktu Urzędu Państwa wymaga zgody właściciela nieruchomości	

5	**URZĄD MIEJSKI W JAWORZNIE WYDZIAŁ GOSPODARKI KOMUNALNEJ**	Uzgadnia się	Mirosław Jureczka główny specjalista Referatu Usług i Nadzoru Komunalnego w Wydziale Gospodarki Komunalnej
6	**URZĄD MIEJSKI W JAWORZNIE WYDZIAŁ INFORMATYKI**	Uzgadnia się.	SEBASTIAN NERTA
7	**MIEJSKIE PRZEDSIĘBIORSTWO WODOCIĄGÓW I KANALIZACJI SPÓŁKA Z O.O**	Uzgadnia się	
8	**GÓRNOŚLĄSKIE PRZEDSIĘBIORSTWO WODOCIĄGÓW**	NIE UCZESTNICZYŁ W NARADZIE	
9	**SPÓŁKA CIEPŁOWNICZO-ENERGETYCZNA JAWORZNO III SP. Z O.O**	UZGADNIA SIĘ.	KRZYSZTOF KUSIAŁA
10	**MIEJSKI ZARZĄD DRÓG I MOSTÓW W JAWORZNIE**	Uzgadnia się.	ANNA CHOA
11	**NETIA S.A. ZESPÓŁ UTRZYMANIA USŁUG REGION POŁUDNIOWY**	Uzgadnia	Przedstawiciel Netia S.A. PAWEŁ GARASKA
12	**ORANGE POLSKA S.A.**	NIE UCZESTNICZYŁ W NARADZIE	

13	**PKP S.A.**	NIE UCZESTNICZYŁ W NARADZIE	
14	**POLKOMTEL S.A. (PLUS)**	NIE UCZESTNICZYŁ W NARADZIE	
15	**POLSKA SPÓŁKA GAZOWNICTWA SP. Z O.O. REJON DYSTRYBUCJI GAZU W CHRZANOWIE**	Uzgadnia się. trasę projektowanej kanalizacji deszczowej. Kolizje z siecią gaz. zabezpieczyć i zgłosić do odbioru w RDG w Chrzanowie. Zachować normat. odległość od gaz. min. 1,0 m. Prace w pobliżu sieci gaz. prowadzić ręcznie.	[illegible]
16	**POLSKA TELEFONIA CYFROWA SP. Z O.O.**	NIE UCZESTNICZYŁ W NARADZIE	
17	**POLSKIE SIECI ELEKTROENERGETYCZNE "POŁUDNIE"**	NIE UCZESTNICZYŁ W NARADZIE	
18	**POWIATOWY INSPEKTOR NADZORU BUDOWLANEGO**	Uzgadnia się	POWIATOWY INSPEKTOR NADZORU BUDOWLANEGO mgr inż. Małgorzata Chrobok
19	**REGIONALNY ZARZĄD GOSPODARKI WODNEJ**	NIE UCZESTNICZYŁ W NARADZIE	
20	**SPÓŁKA RESTRUKTURYZACJI KOPALŃ SPÓŁKA AKCYJNA W BYTOMIU ODDZIAŁ W DĄBROWIE GÓRNICZEJ**	NIE UCZESTNICZYŁ W NARADZIE	

21	**ŚLĄSKI ZARZĄD MELIORACJI I URZĄDZEŃ WODNYCH W KATOWICACH**	NIE UCZESTNICZYŁ W NARADZIE	
22	**TAURON DYSTRYBUCJA SPÓŁKA AKCYJNA ODDZIAŁ W BĘDZINIE REJON DYSTRYBUCJI JAWORZNO**	Uzgodnia się z uwagą, że prace w pobliżu urządzeń podziemnych TAURON Dystrybucja S.A. należy wykonać ręcznie, zgodnie z obowiązującymi normami. Wskazane jest ze względu na bezpieczeństwo osób i mienia, by przed przystąpieniem do prac wystąpić do TAURON Dystrybucja S.A. Oddział w Będzinie o nadzór branżowy.	
23	**TAURON WYDOBYCIE S.A. ZAKŁAD GÓRNICZY SOBIESKI**	Uzgadnia się	
24	**TAURON WYTWARZANIE SA - ODDZIAŁ ELEKTROWNIA JAWORZNO III**	NIE UCZESTNICZYŁ W NARADZIE	

UWAGA: Brak podpisu jest jednoznaczny z nieobecnością uczestnika powiadomionego o naradzie koordynacyjnej

Stanowisko Przewodniczącego narady koordynacyjnej:

Usytuowanie projektowanej sieci uzbrojenia terenu uczestnicy narady uzgodnili: ~~**pozytywnie**~~ / **pozytywnie z uwzględnieniem wyżej wymienionych uwag /** ~~**jako nieprawidłowe,**~~ ..... Z up. PREZYDENTA MIASTA

Maria Wojtowałek
główny specjalista
Powiatowego Ośrodka Dokumentacji Geodezyjnej i Kartograficznej
w Wydziale Geodezji i Kartografii

2015 11. 17 .....

data i podpis Przewodniczącego narady koordynacyjnej

PREZYDENT MIASTA JAWORZNA	
Dokumentacja projektowa była przedmiotem narady koordynacyjnej	
Sposób przeprowadzenia narady:	Stacjonarny / ~~za pomocą środków komunikacji elektronicznej~~
Termin narady	2015 11. 17
Termin przeprowadzenia narady	Wydział Geodezji i Kartografii Urzędu Miejskiego w Jaworznie ul. Grunwaldzka 52
Znak sprawy	GD-OD.6630. 143 .2015.
015 11. 17	Z up. PREZYDENTA MIASTA Marta Wychowałek główny specjalista Powiatowego Ośrodka Dokumentacji Geodezyjnej i Kartograficznej w Wydziale Geodezji i Kartografii
Jaworzno, dnia	Przewodniczący narady koordynacyjnej

Poświadcza się, że niniejszy dokument został opracowany w wyniku prac geodezyjnych i kartograficznych, których rezultaty zawiera operat techniczny wpisany do ewidencji materiałów państwowego zasobu geodezyjnego i kartograficznego

Organ prowadzący państwowy zasób geodezyjny i kartograficzny	PREZYDENT MIASTA JAWORZNA
Identyfikator ewidencyjny materiału zasobu operatu technicznego	P.2486. 2015.1293
Data wpisania do ewidencji materiałów zasobu	28.10.2015
Imię, nazwisko i podpis osoby reprezentującej organ	Z up. PREZYDENTA MIASTA Marta Wychowałek główny specjalista Powiatowego Ośrodka Dokumentacji Geodezyjnej i Kartograficznej w Wydziale Geodezji i Kartografii
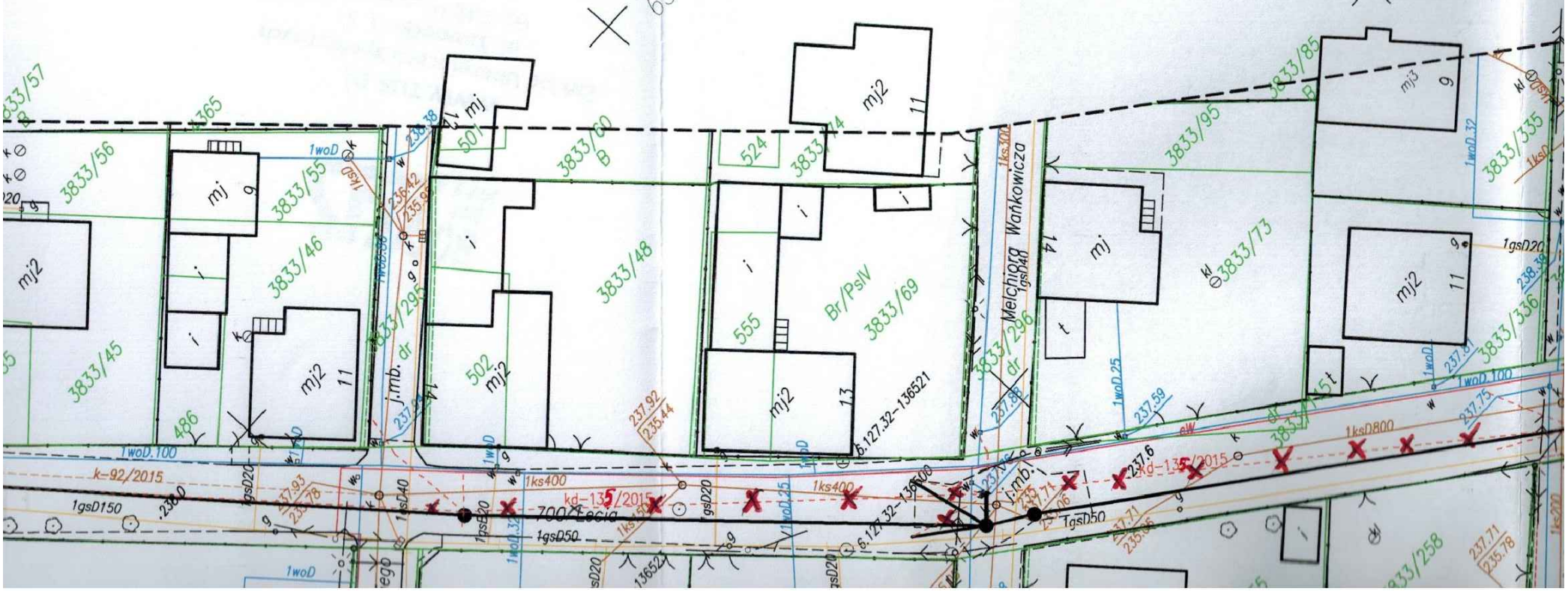
5558650.00
6589300.00